



Reporte mensual de indicadores económicos



Presidencia

10 de junio de 2022

Contenido

<u>Actividad económica e inflación</u>	5
<u>Producto Interno Bruto, primer trimestre 2022</u>	6
<u>Producto Interno Bruto, participación por actividad, 2021</u>	8
<u>Indicador Global de la Actividad Económica, marzo 2022</u>	9
<u>Indicador Oportuno de la Actividad Económica, abril 2022</u>	10
<u>Indicador Mensual de la Actividad Industrial, abril 2022</u>	11
<u>Indicador Mensual del Consumo Privado en el Mercado Interior, marzo 2022</u>	12
<u>Formación Bruta de Capital Fijo, marzo 2022</u>	13
<u>Balanza Comercial de Mercancías, abril 2022</u>	14
<u>Sistema de Indicadores Cíclicos, abril 2022</u>	15
<u>Encuesta Mensual de la Industria Manufacturera, marzo 2022</u>	16
<u>Encuesta Nacional de Empresas Constructoras, marzo 2022</u>	17
<u>Encuesta Mensual sobre Empresas Comerciales, marzo 2022</u>	18
<u>Encuesta Mensual de Servicios, marzo 2022</u>	20
<u>Registro Administrativo de la Industria Automotriz de Vehículos Ligeros, mayo 2022</u>	21
<u>Registro Administrativo de la Industria Automotriz de Vehículos Pesados, mayo 2022</u>	22

Contenido

<u>Índice Nacional de Precios al Consumidor, 1^a quincena mayo 2022</u>	23
<u>Índice Nacional de Precios al Consumidor, mayo 2022</u>	24
<u>Índice Nacional de Precios Productor, mayo 2022</u>	25
<u>Encuesta Nacional de Ocupación y Empleo (nueva edición), abril 2022</u>	26
<u>Encuesta Nacional de Ocupación y Empleo (nueva edición), primer trimestre 2022</u>	27
<u>Indicador Mensual de la Actividad Industrial por Entidad Federativa, febrero 2022</u>	28
<u>Exportaciones por Entidad Federativa, cuarto trimestre de 2021</u>	30
<u>Indicador Trimestral de la Actividad Económica Estatal, tercer trimestre 2021</u>	31
<u>Indicador de Confianza del Consumidor, mayo 2022</u>	32
<u>Encuesta Mensual de Opinión Empresarial, mayo 2022</u>	34

Actividad económica e inflación

Variación anual real (%) del Producto Interno Bruto (PIB)

2019	2020	2021	2022/01
-0.2	-8.1	4.8	1.8

PIB total
2010/4 -2022/01

Billones de pesos a precios de 2013 (cifras desestacionalizadas)

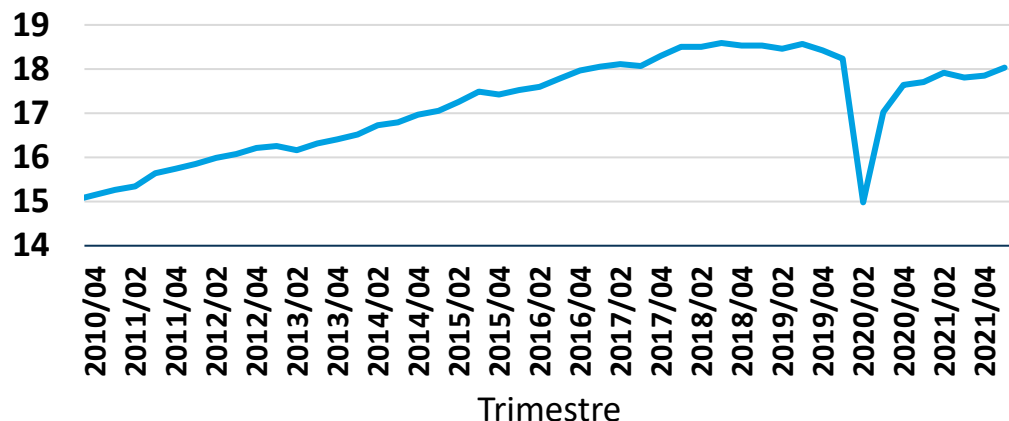

Variación anual (%) del Índice Nacional de Precios al Consumidor (INPC)

Dic-19	Dic-20	Dic-21	Ene-22	Feb-22	Mar-22	Abr-22	May-22
2.8	3.2	7.4	7.1	7.3	7.5	7.7	7.7

INPC

Variación anual (%)
Enero 2019 – abril 2022

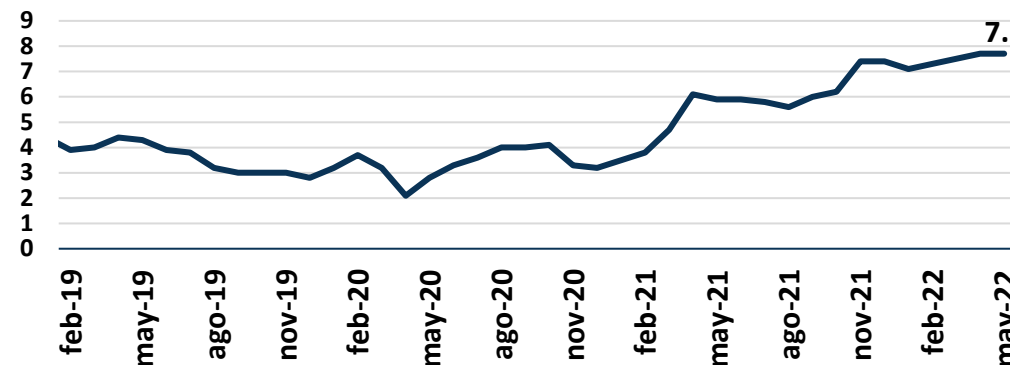

Variación anual real del PIB
Primer trimestre de 2022
Cifras desestacionalizadas

Concepto	Variación % real respecto al:	
	Trimestre previo	Mismo trimestre de 2021
PIB	1.0	1.8
Actividades primarias	-2.0	2.1
Actividades secundarias	1.2	3.0
Actividades terciarias	1.3	0.9

Actividad Económica
Variación anual (%)

Indicador Oportuno de la Actividad Económica (IOAE), abril 2022	1.8
---	-----

Producto Interno Bruto (PIB)

PIB total*
2010/3 -2022/1

Billones de pesos a precios de 2013

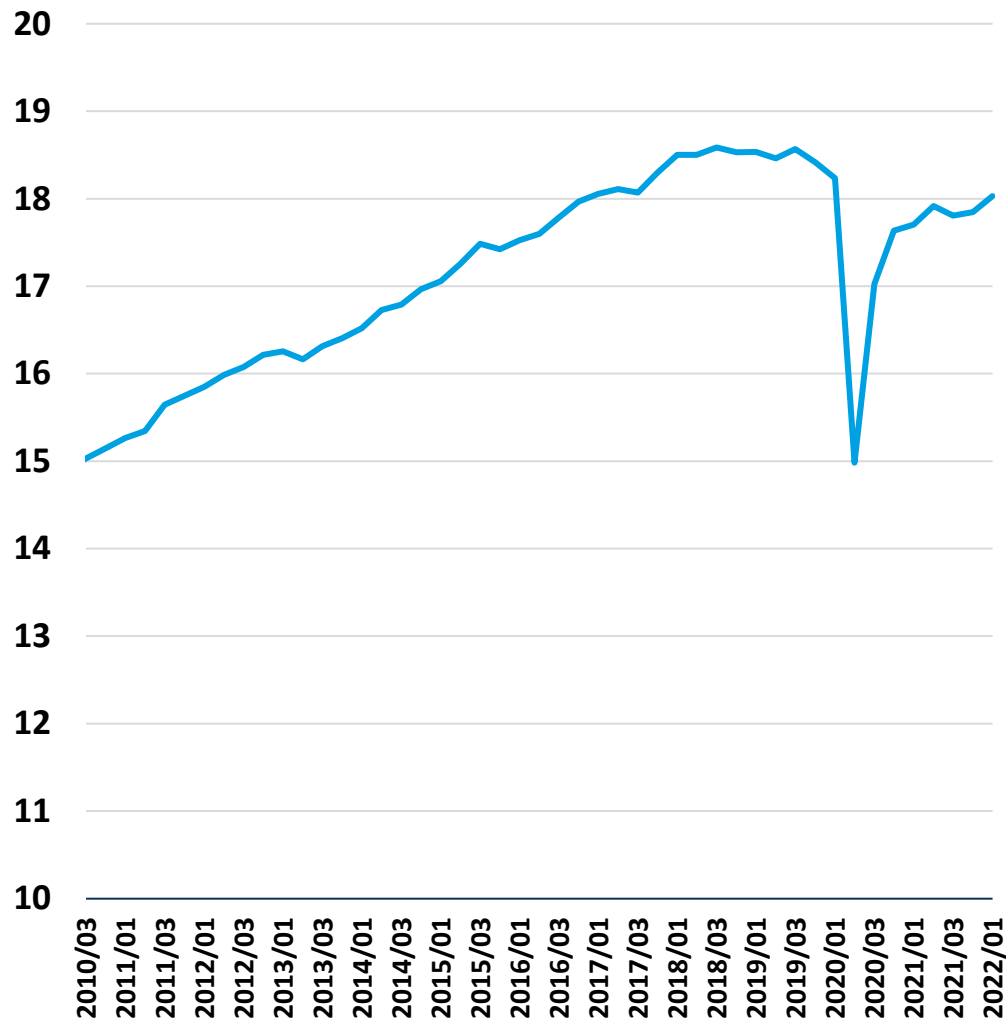

PIB total*

2010/3 -2022/1

Variación anual real (%)

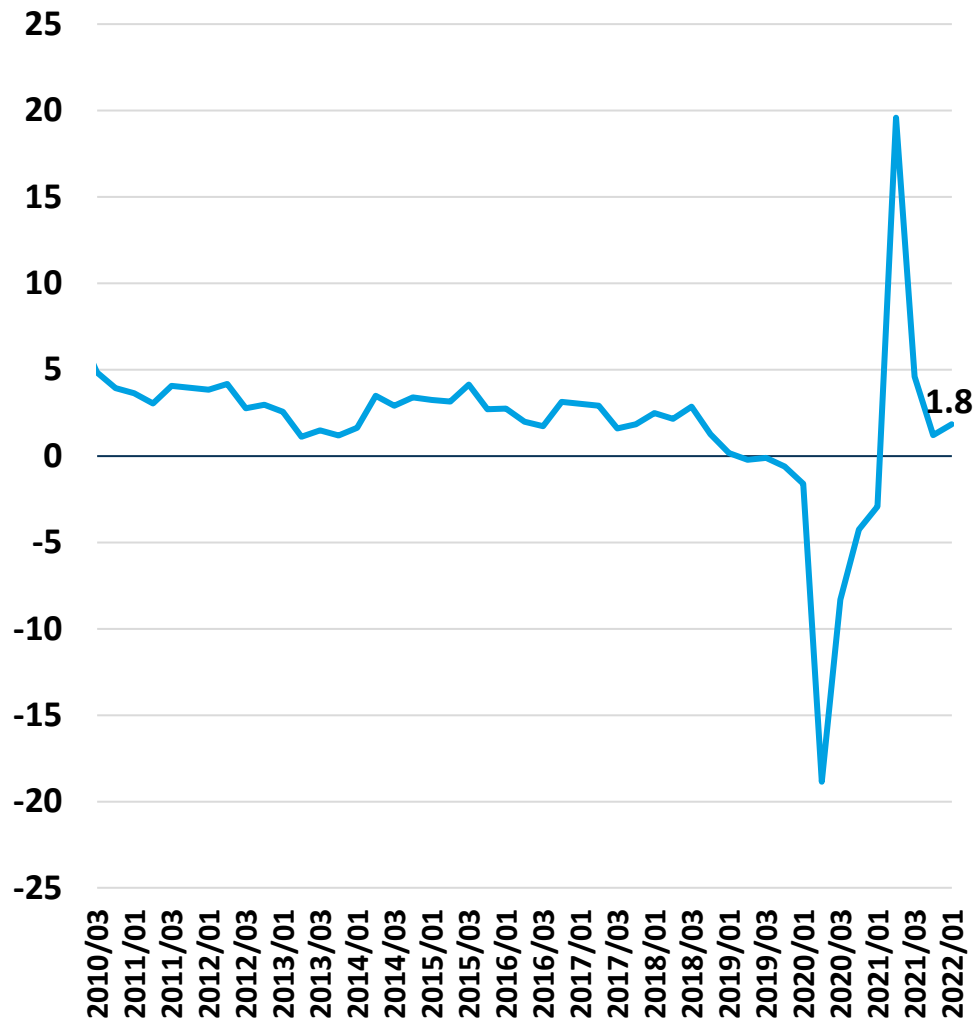

PIB Total
Variación trimestral real
2019/01 – 2022/01

Trimestre	%
2019/01	0.0
2019/02	-0.4
2019/03	0.6
2019/04	-0.8
2020/01	-1.0
2020/02	-17.8
2020/03	13.6
2020/04	3.6
2021/01	0.4
2021/02	1.2
2021/03	-0.6
2021/04	0.2
2022/01	1.0



*Serie desestacionalizada

Producto Interno Bruto (PIB)

PIB por actividad*
2010/3 -2022/1
 Variación anual real (%)

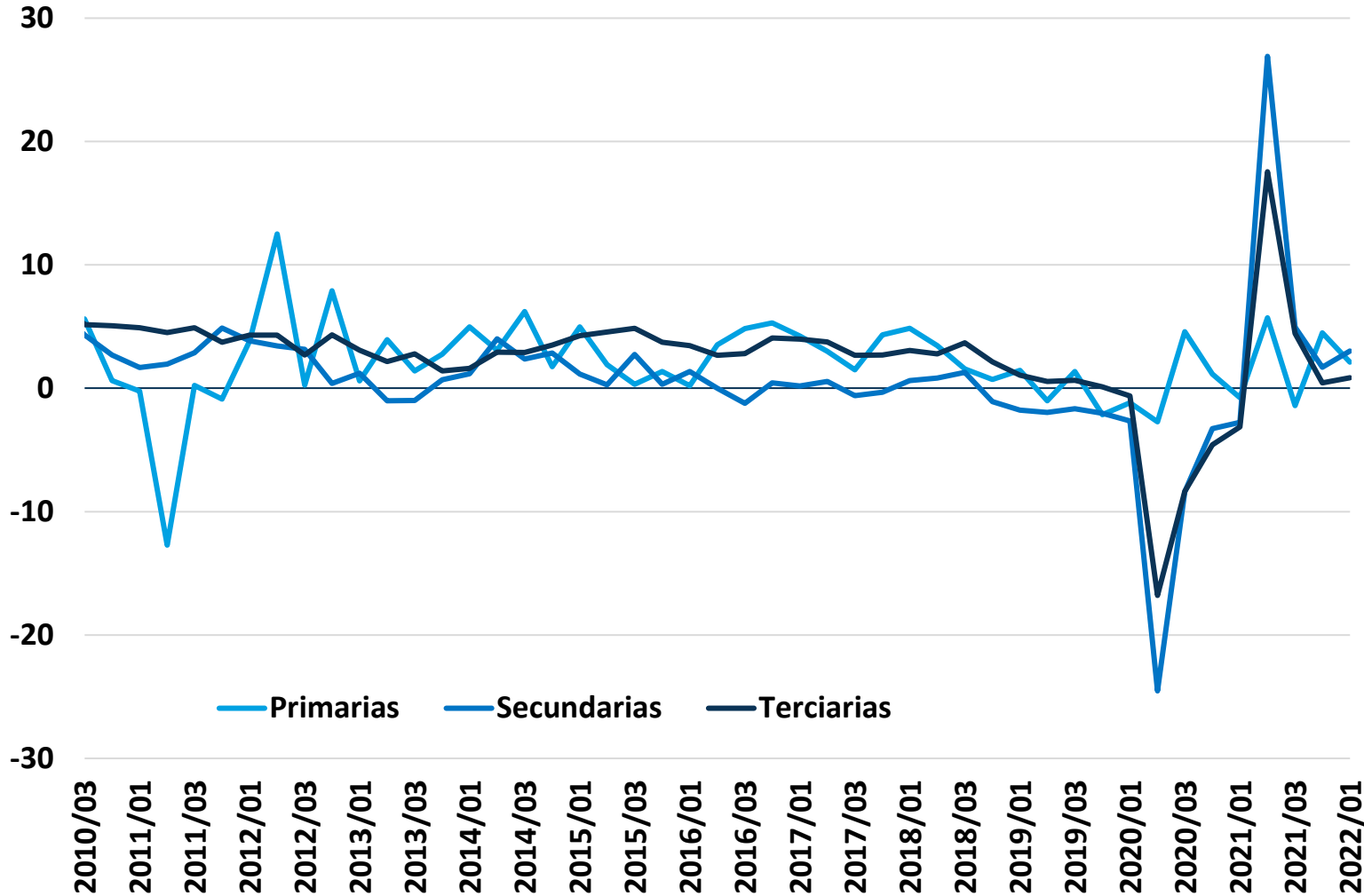

PIB por actividad
Variación trimestral real (%)
2019/01 – 2022/01

Trimestre	Primarias	Secundarias	Terciarias
2019/01	1.2	0.0	0.1
2019/02	-2.7	-0.3	-0.3
2019/03	0.8	-0.2	1.1
2019/04	-1.4	-1.5	-0.8
2020/01	2.2	-0.6	-0.7
2020/02	-4.3	-22.7	-16.5
2020/03	8.4	21.2	11.3
2020/04	-4.6	4.0	3.3
2021/01	0.2	-0.1	0.9
2021/02	2.0	0.8	1.3
2021/03	1.1	0.2	-1.1
2021/04	1.1	0.8	-0.7
2022/01	-2.0	1.2	1.3

*Serie desestacionalizada

Producto Interno Bruto

Participación en el PIB total 2021^{/R}

Miles de millones de pesos corrientes y porcentaje

Concepto	2021 ^{/R}	%
Producto Interno Bruto, a precios de mercado	26,274	100.0
Impuestos a los productos, netos	1,530	5.8
Valor agregado bruto a precios básicos	24,744	94.2
Total Actividades primarias, 11 Agricultura, cría y explotación de animales, aprovechamiento forestal, pesca y caza	1,001	3.8
Total actividades secundarias	8,384	31.9
21 Minería	1,376	5.2
22 Generación, transmisión y distribución de energía eléctrica, suministro de agua y de gas por ductos al consumidor final	495	1.9
23 Construcción	1,788	6.8
31-33 Industrias manufactureras	4,726	18.0
Total actividades terciarias	15,359	58.5
43 Comercio al por mayor	2,538	9.7
46 Comercio al por menor	2,543	9.7
48-49 Transportes, correos y almacenamiento	1,535	5.8
51 Información en medios masivos	387	1.5
52 Servicios financieros y de seguros	1,003	3.8
53 Servicios inmobiliarios y de alquiler de bienes muebles e intangibles	2,511	9.6
54 Servicios profesionales, científicos y técnicos	476	1.8
55 Corporativos	168	0.6
56 Servicios de apoyo a los negocios y manejo de desechos y servicios de remediación	644	2.5
61 Servicios educativos	914	3.5
62 Servicios de salud y de asistencia social	679	2.6
71 Servicios de esparcimiento culturales y deportivos, y otros servicios recreativos	83	0.3
72 Servicios de alojamiento temporal y de preparación de alimentos y bebidas	447	1.7
81 Otros servicios excepto actividades gubernamentales	446	1.7
93 Actividades legislativas, gubernamentales, impartición de justicia, organismos internacionales y extraterritoriales	985	3.7

Indicador Global de la Actividad Económica (IGAE) 9

Serie desestacionalizada
Enero 2019-marzo 2022
Índice 2013=100

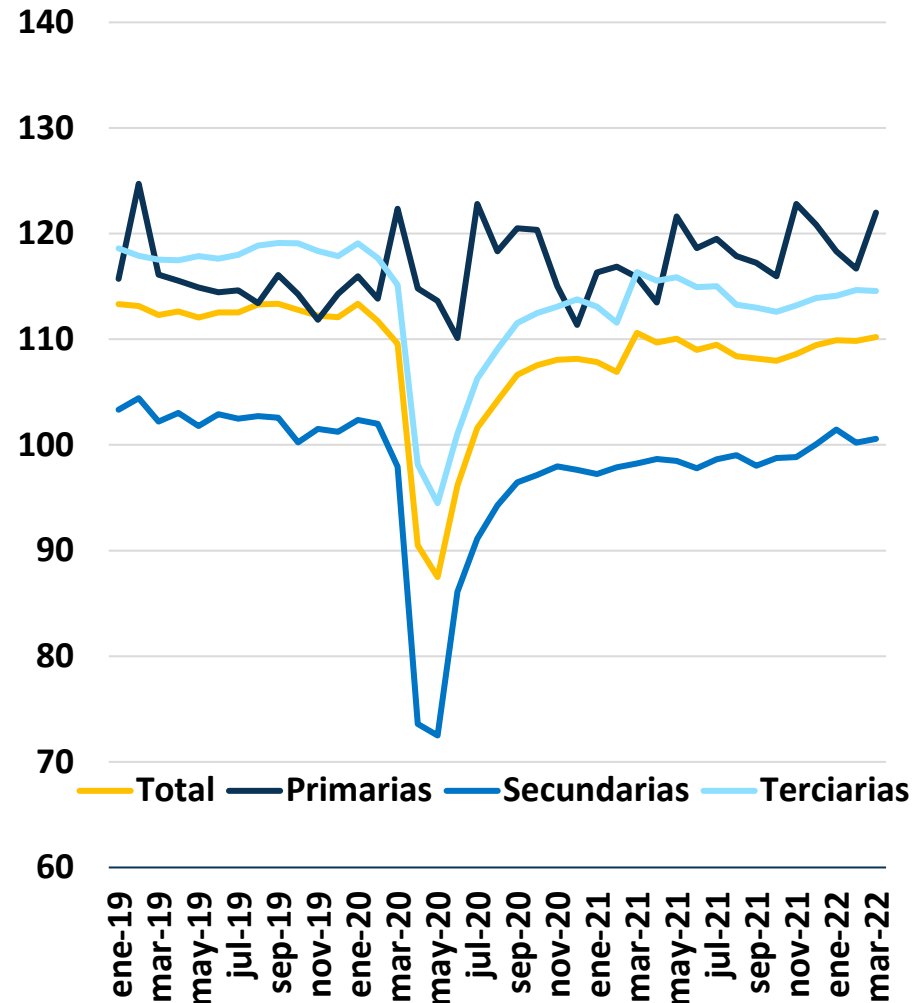

Serie desestacionalizada
Enero 2019-marzo 2022
Variación anual real (%)

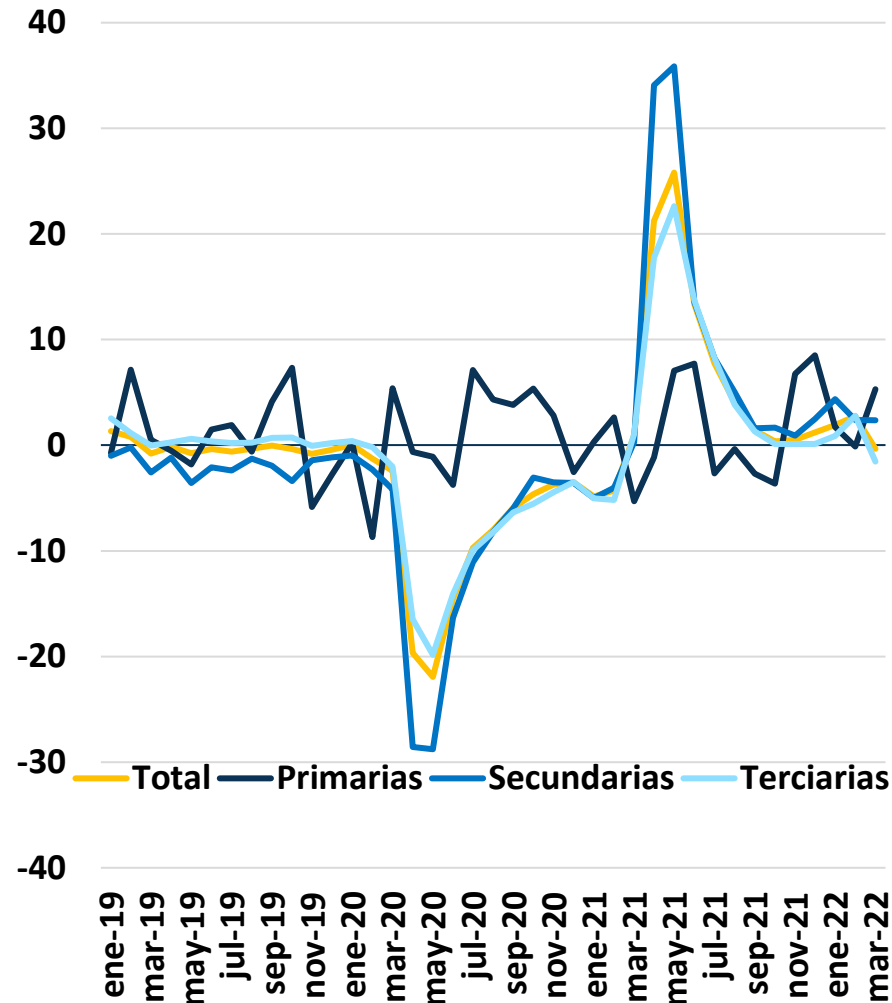

IGAE total y por actividad
Variación mensual real (%)
Marzo 2021-marzo 2022

Mes	Total	Primarias	Secundarias	Terciarias
mar-21	3.5	-0.8	0.4	4.3
abr-21	-0.8	-2.1	0.4	-0.7
may-21	0.3	7.2	-0.2	0.3
jun-21	-1.0	-2.5	-0.7	-0.8
jul-21	0.4	0.7	0.9	0.1
ago-21	-1.0	-1.4	0.4	-1.5
sep-21	-0.2	-0.5	-1.0	-0.2
oct-21	-0.2	-1.1	0.8	-0.4
nov-21	0.6	5.9	0.1	0.6
dic-21	0.8	-1.6	1.2	0.6
ene-22	0.4	-2.1	1.4	0.2
feb-22	-0.1	-1.4	-1.2	0.5
mar-22	0.3	4.5	0.4	-0.1

Indicador Oportuno de la Actividad Económica

Abril de 2022

Indicador oportuno del Índice Global de la Actividad Económica (IGAE), actividades secundarias y terciarias

Modelos estimados con series desestacionalizadas

(Variación porcentual real respecto al mismo mes del año anterior)

Mes de referencia	IGAE			Actividades secundarias			Actividades terciarias		
	Inferior	Nowcast ^{1/}	Superior	Inferior	Nowcast ^{1/}	Superior	Inferior	Nowcast ^{1/}	Superior
2022/03	-0.6	0.5	1.6		2.4*		-1.0	0.3	1.5
2022/04	0.0	1.8	3.7	0.4	2.5	4.6	0.1	1.4	2.6

1/Estimación oportuna que aprovecha la asociación estadística entre la variable que se desea estimar, en este caso el IGAE, y otras variables más oportunas que ella.

*Se considera como valor observado.

Nota: Intervalos de confianza al 95 por ciento.

Indicador Mensual de la Actividad Industrial

Serie desestacionalizada
Enero 2019-abril 2022
 Índice 2013=100

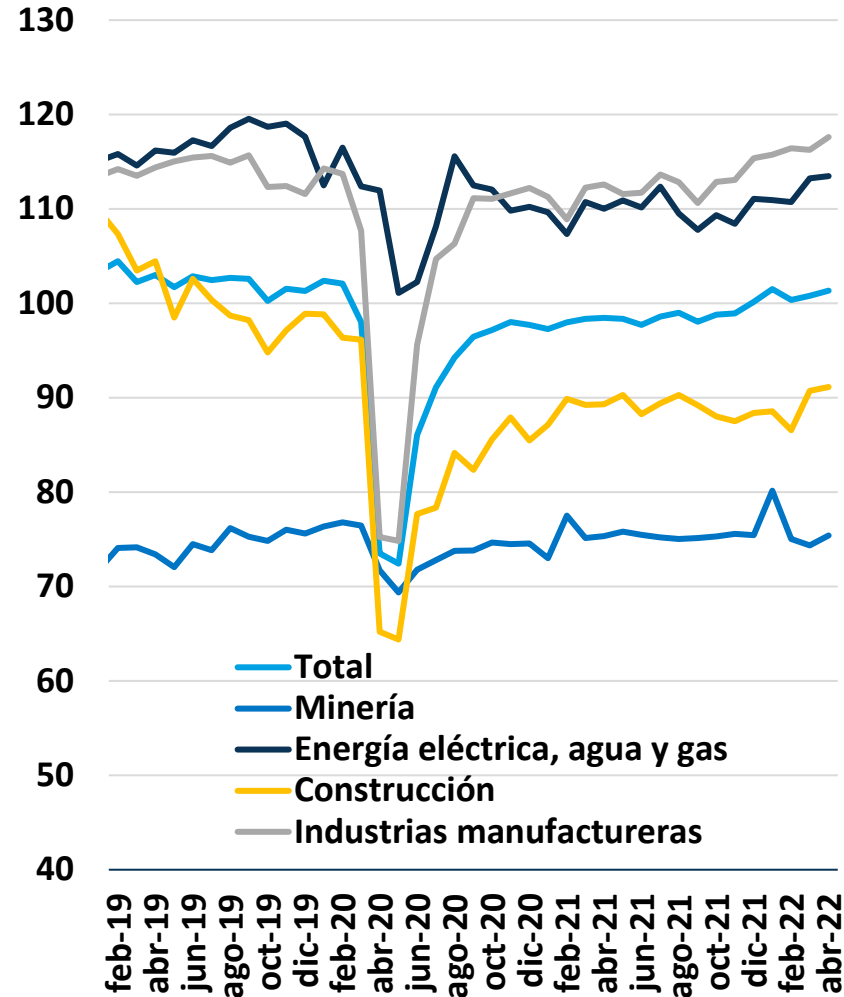

Serie desestacionalizada
Enero 2019-abril 2022
 Variación anual real (%)

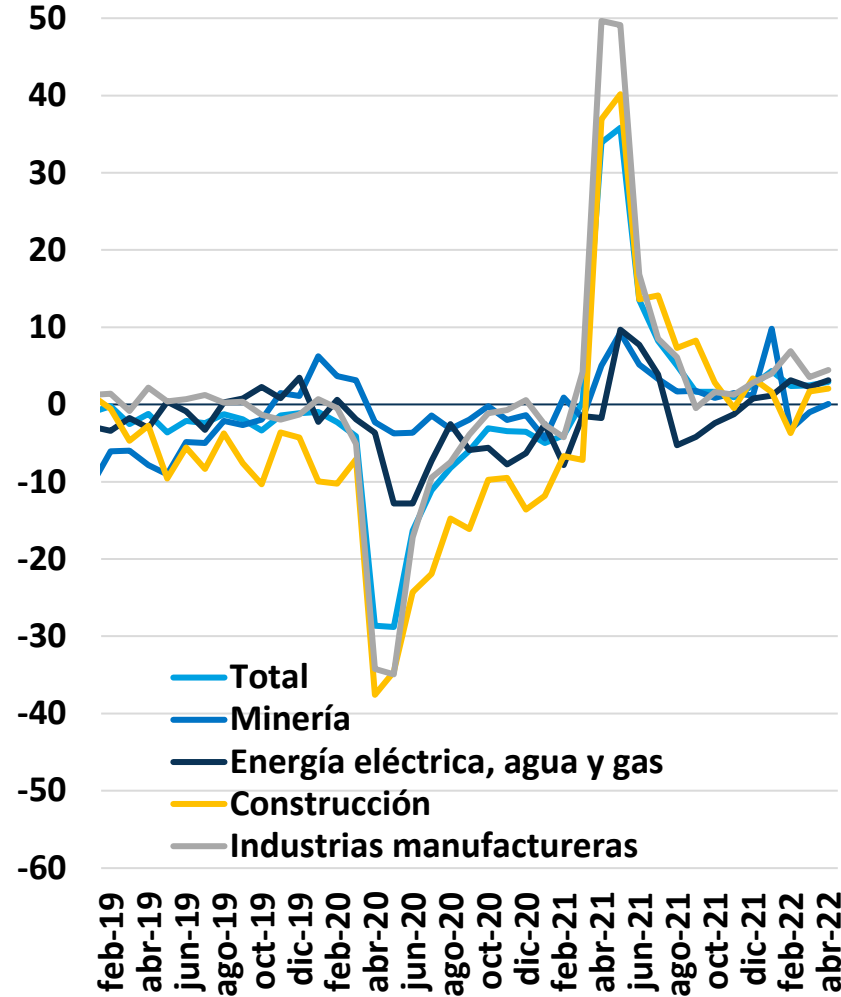

Actividad Industrial
Variación mensual real (%)
Abril 2021 – abril 2022

Mes	Total	Minería	Energía eléctrica, agua y gas	Construcción	Industrias Manufactureras
abr-21	0.1	0.3	-0.6	0.1	0.3
may-21	-0.1	0.6	0.8	1.1	-0.9
jun-21	-0.7	-0.5	-0.7	-2.3	0.1
jul-21	0.9	-0.3	2.0	1.3	1.7
ago-21	0.4	-0.2	-2.5	1.0	-0.7
sep-21	-1.0	0.1	-1.6	-1.2	-1.9
oct-21	0.8	0.3	1.5	-1.3	2.0
nov-21	0.1	0.4	-0.8	-0.6	0.2
dic-21	1.2	-0.2	2.4	1.0	2.0
ene-22	1.4	6.2	-0.1	0.2	0.3
feb-22	-1.1	-6.4	-0.2	-2.2	0.6
mar-22	0.4	-0.9	2.3	4.8	-0.2
abr-22	0.6	1.4	0.2	0.5	1.2

Indicador Mensual del Consumo Privado en el Mercado Interior

Serie desestacionalizada
Enero 2019-marzo 2022
Índice 2013=100

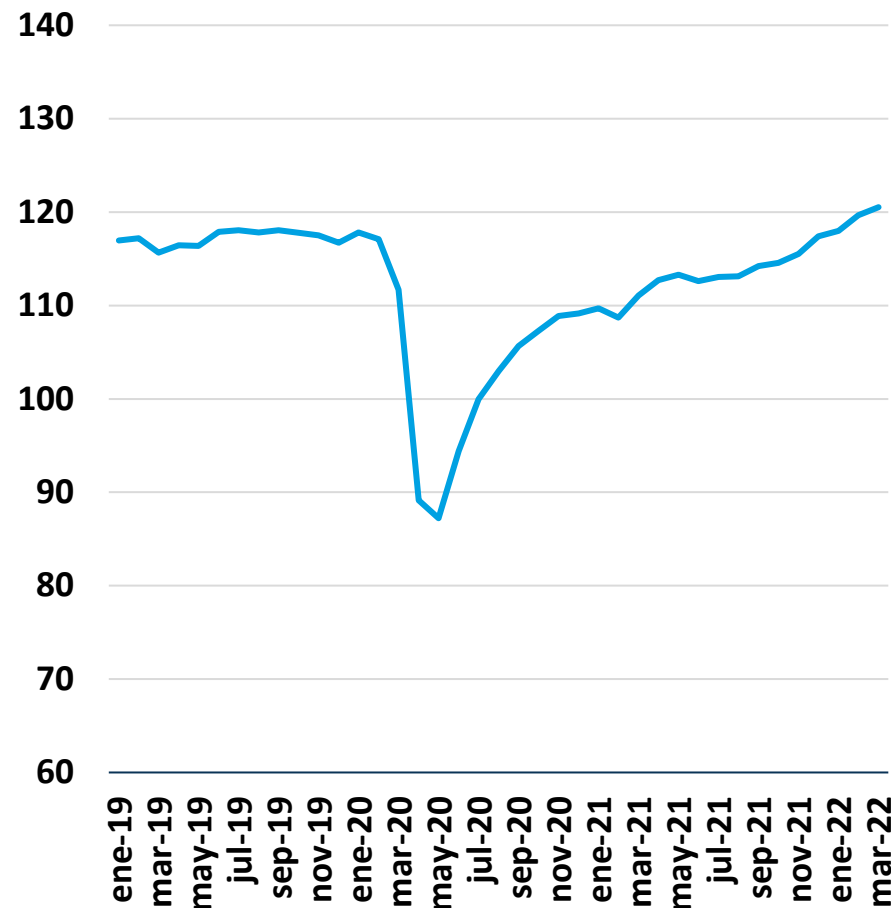

Serie desestacionalizada
Enero 2019-marzo 2022
Variación anual real (%)

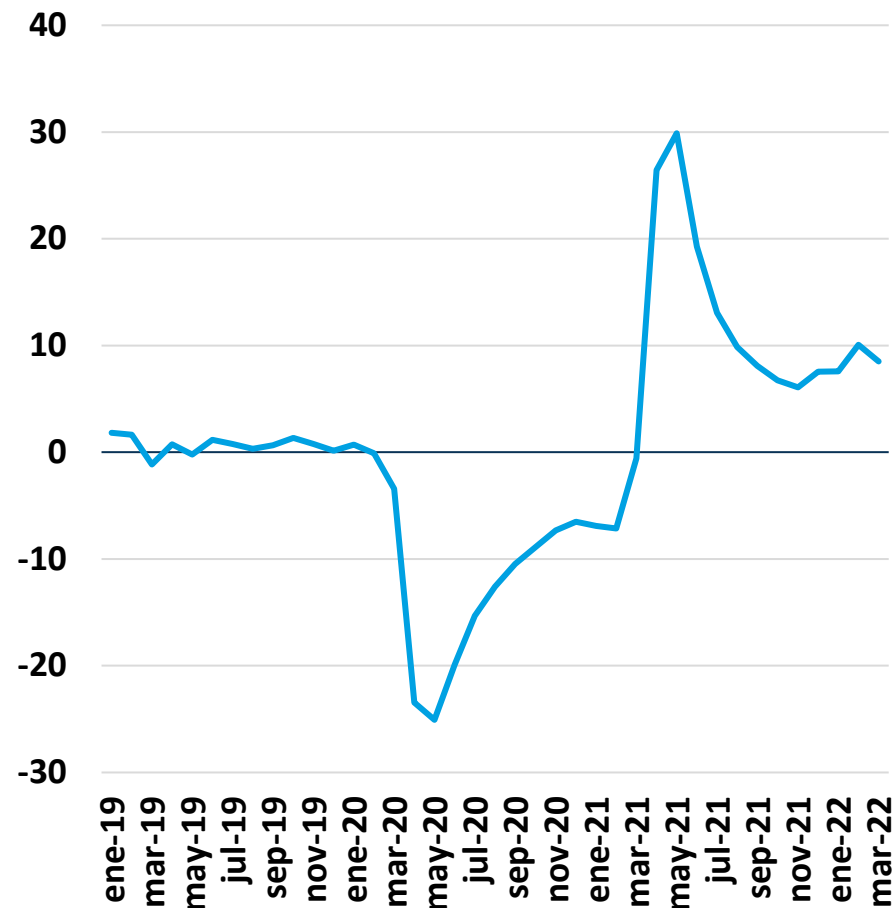

Consumo Privado en el Mercado Interior
Variación mensual y anual real (%)
Marzo 2021 – marzo 2022

Mes	Mensual	Anual
mar-21	2.2	-0.6
abr-21	1.5	26.4
may-21	0.5	29.9
jun-21	-0.6	19.3
jul-21	26.4	13.1
ago-21	29.9	9.9
sep-21	19.3	8.1
oct-21	13.1	6.8
nov-21	9.9	6.1
dic-21	8.1	7.6
ene-22	6.8	7.6
feb-22	6.1	10.1
mar-22	7.6	8.5

Formación Bruta de Capital Fijo

Cifras desestacionalizadas
Enero 2019-marzo 2022
Índice (2013=100)

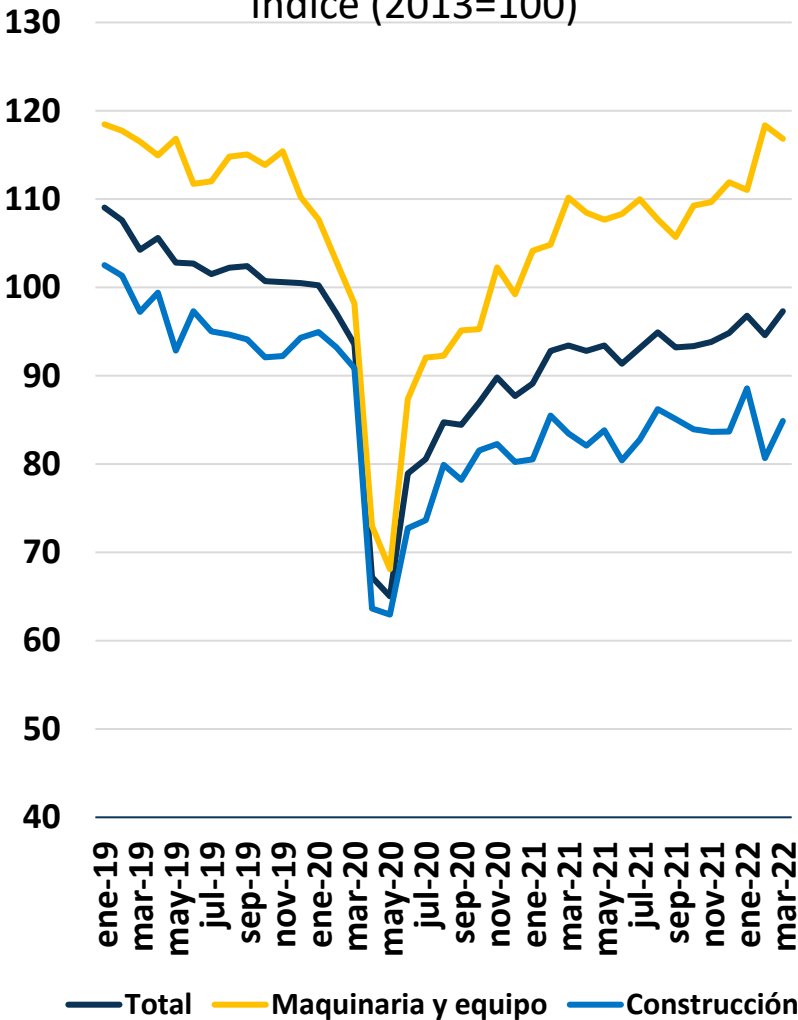

Cifras desestacionalizadas
Enero 2019-marzo 2022
Variación anual real (%)

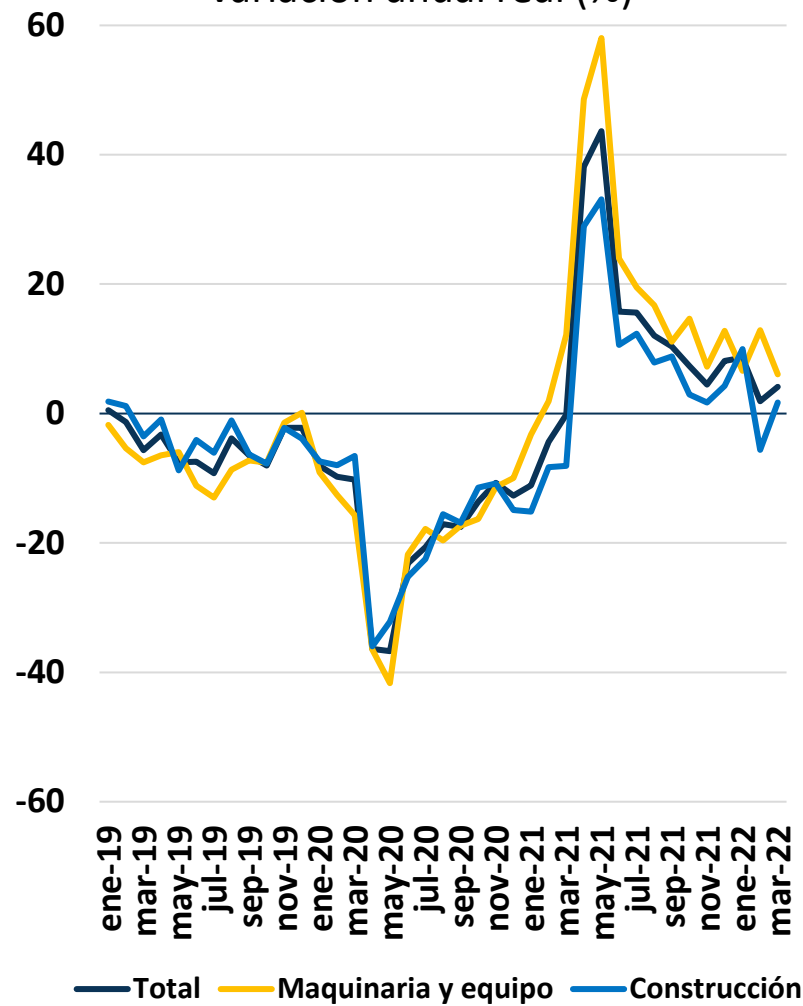

Formación Bruta de Capital Fijo
Variación mensual y anual real (%)
Marzo 2021 – marzo 2022

Mes	Total		Maquinaria y equipo		Construcción	
	Mensual	Anual	Mensual	Anual	Mensual	Anual
mar-21	0.7	-0.2	5.1	12.2	-2.3	-8.1
abr-21	-0.7	38.1	-1.5	48.6	-1.7	28.9
may-21	0.7	43.6	-0.8	58.0	2.1	33.1
jun-21	-2.2	15.7	0.6	23.9	-4.0	10.6
jul-21	1.9	15.6	1.6	19.5	2.9	12.3
ago-21	1.9	12.0	-2.1	16.7	4.2	7.9
sep-21	-1.8	10.4	-1.8	11.1	-1.3	8.8
oct-21	0.1	7.3	3.4	14.7	-1.4	2.9
nov-21	0.5	4.5	0.4	7.2	-0.3	1.7
dic-21	1.1	8.1	2.0	12.8	0.0	4.3
ene-22	2.1	8.6	-0.8	6.6	5.9	10.0
feb-22	-2.3	1.9	6.6	12.9	-8.9	-5.6
mar-22	2.9	4.1	-1.3	6.0	5.2	1.7

Balanza Comercial de Mercancías

Serie desestacionalizada
Enero 2019-abril 2022
 Miles de millones de dólares

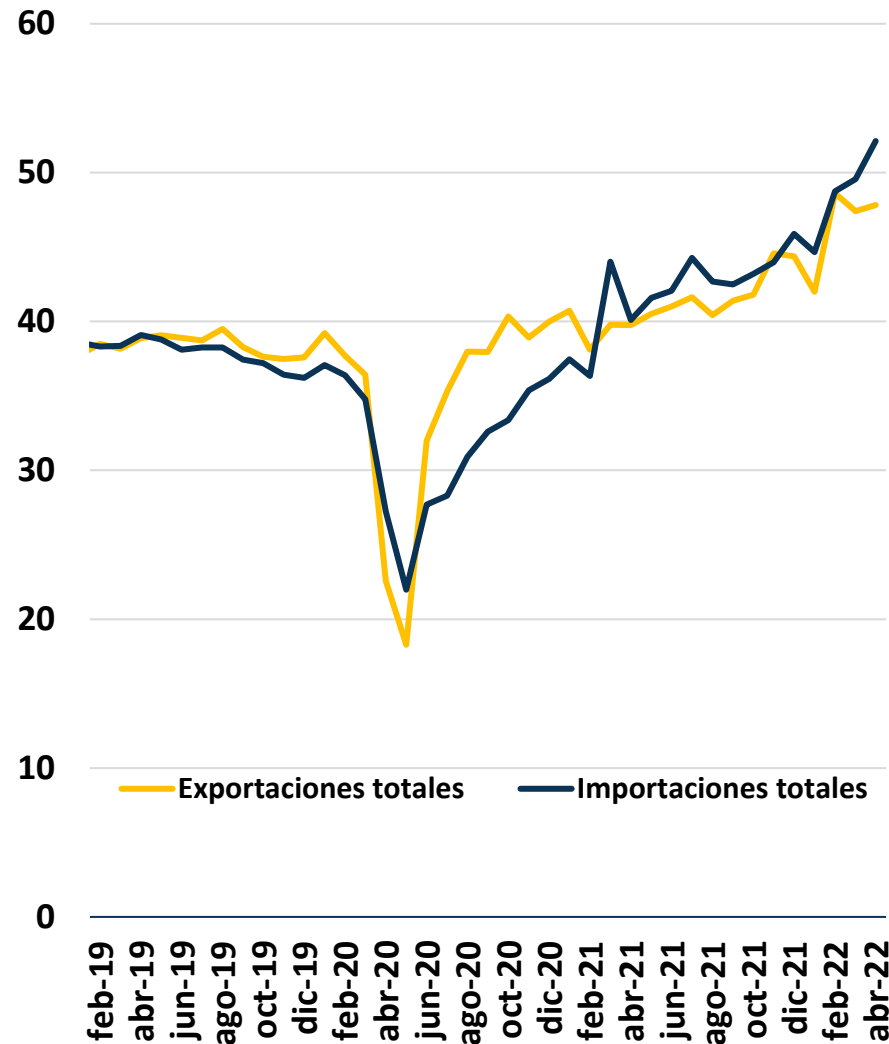

Serie desestacionalizada
Enero 2019-abril 2022
 Variación anual (%)

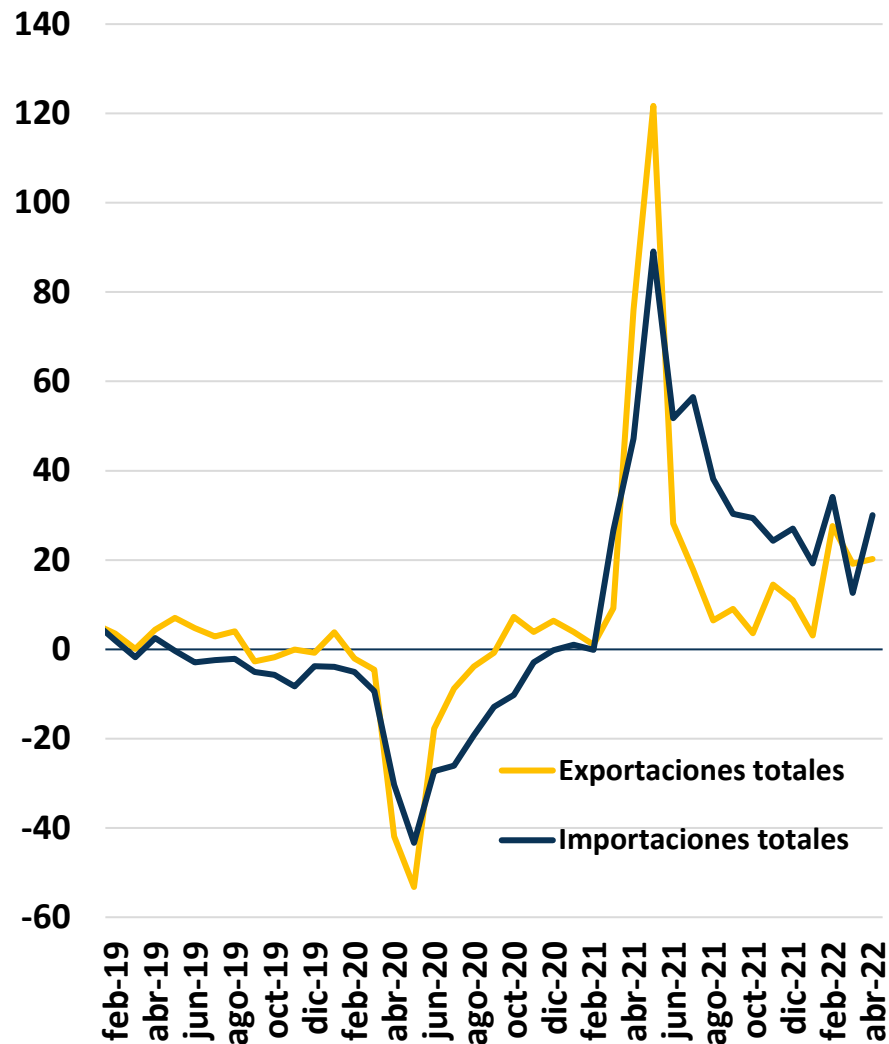

Exportaciones e importaciones
Variación mensual (%)
Abril 2021 – abril 2022

Mes	Exportaciones	Importaciones
abr-21	0.0	-8.9
may-21	1.9	3.7
jun-21	1.2	1.1
jul-21	1.5	5.3
ago-21	-2.9	-3.6
sep-21	2.4	-0.5
oct-21	1.0	1.7
nov-21	6.7	1.8
dic-21	-0.5	4.4
ene-22	-5.4	-2.7
feb-22	15.8	9.2
mar-22	-2.5	1.7
abr-22	0.9	5.2

Sistema de Indicadores Cíclicos

Componente cíclico
Enero 2019-abril 2022
 Puntos

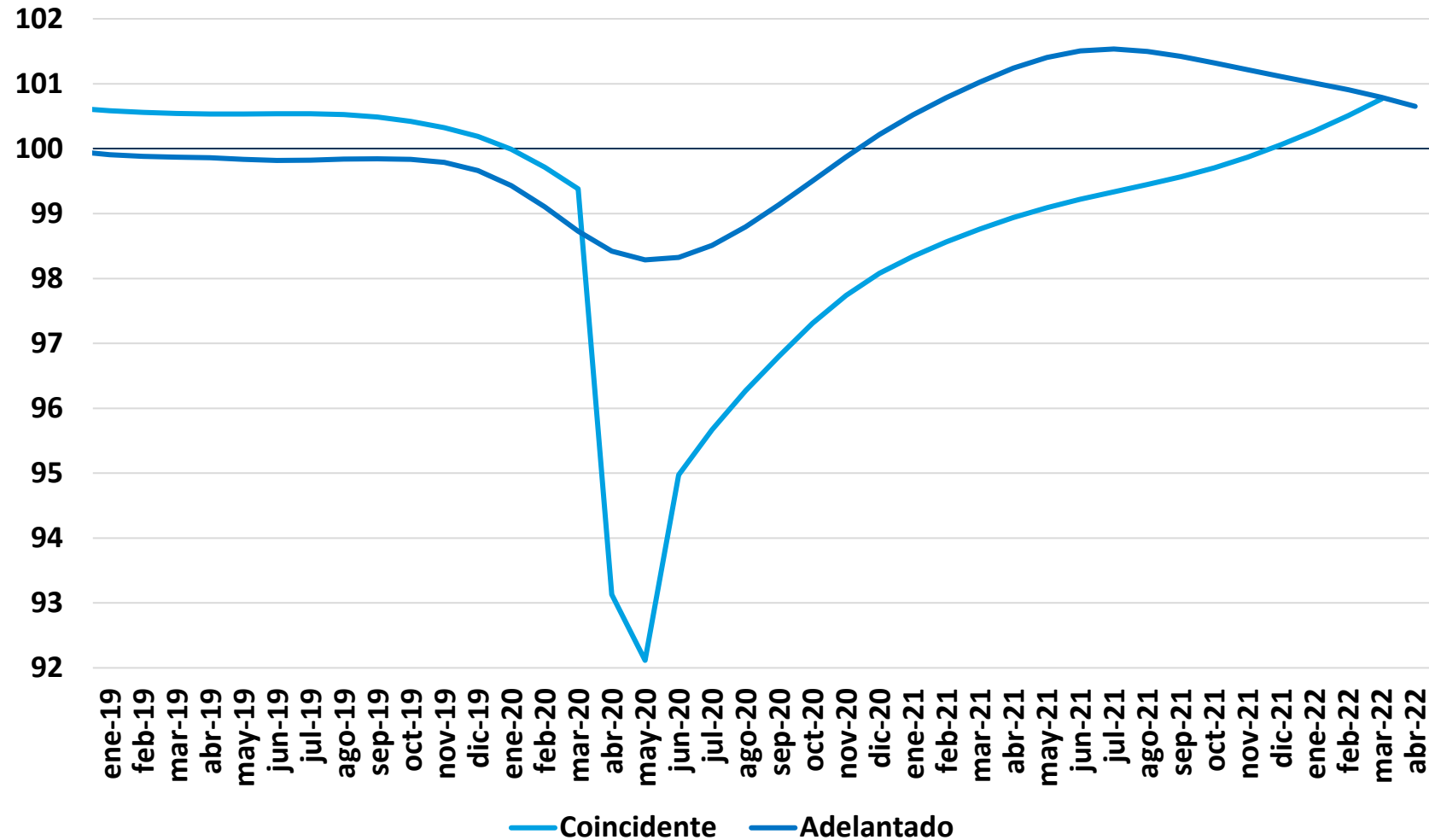

Indicadores Cíclicos
Variación mensual y anual (%)
Abril 2021 – abril 2022

Mes	Indicador Coincidente		Indicador Adelantado	
	Mensual	Anual	Mensual	Anual
abr-21	0.2	6.2	0.2	2.9
may-21	0.2	7.6	0.2	3.2
jun-21	0.1	4.5	0.1	3.2
jul-21	0.1	3.8	0.0	3.1
ago-21	0.1	3.3	0.0	2.7
sep-21	0.1	2.9	-0.1	2.3
oct-21	0.1	2.5	-0.1	1.8
nov-21	0.2	2.2	-0.1	1.3
dic-21	0.2	2.0	-0.1	0.9
ene-22	0.2	2.0	-0.1	0.5
feb-22	0.2	2.0	-0.1	0.1
mar-22	0.3	2.0	-0.1	-0.2
abr-22	N.D.	N.D.	-0.1	-0.6

N.D. No disponible

Encuesta Mensual de la Industria Manufacturera

Índice base 2013=100
Enero 2019-marzo 2022
 Serie desestacionalizada

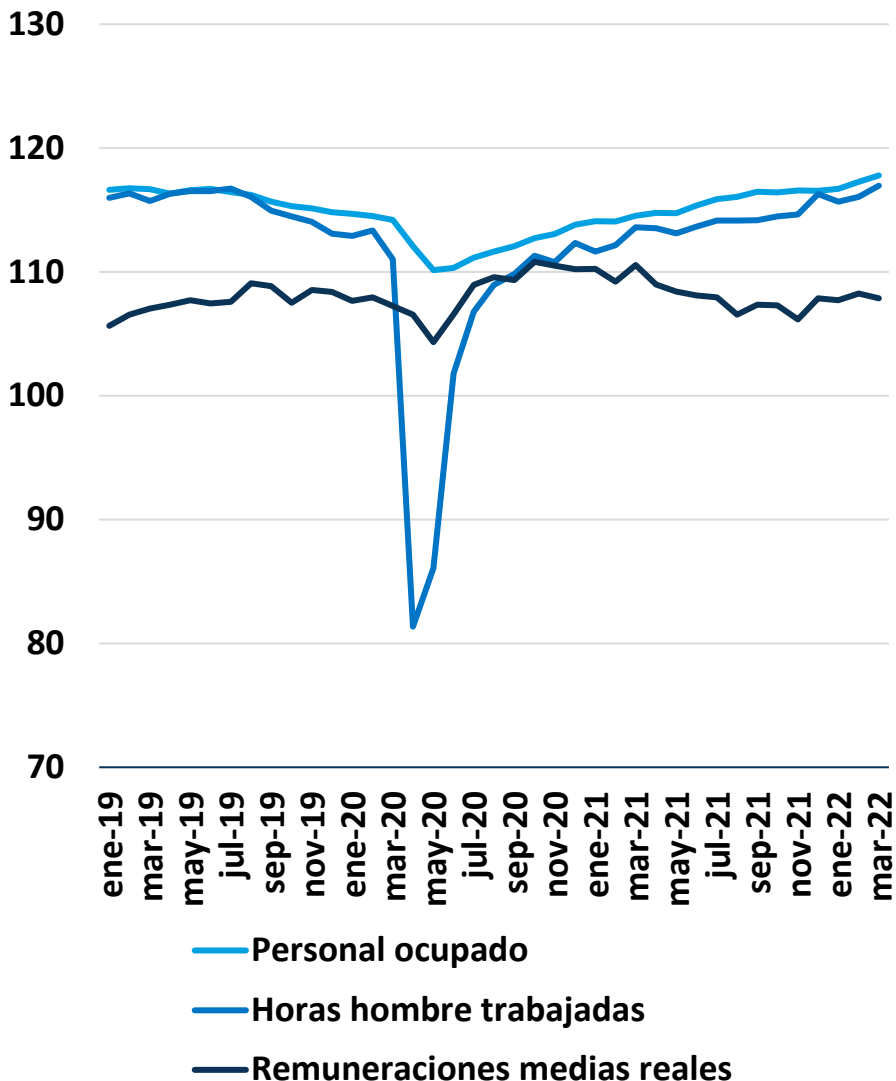

Variación anual (%)
Enero 2019-marzo 2022
 Serie desestacionalizada

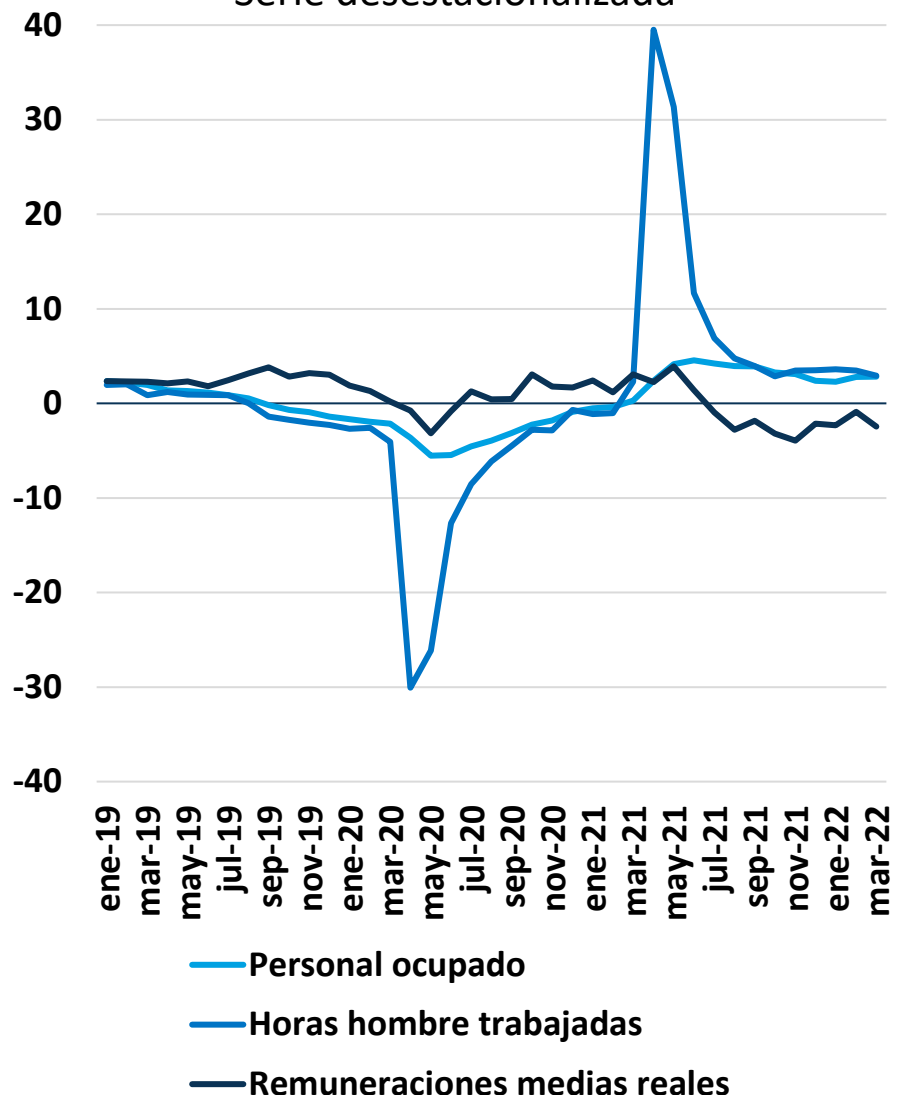

Industria Manufacturera
Variación mensual (%)
Marzo 2021 – marzo 2022

Mes	Personal ocupado	Horas hombre trabajadas	Remuneraciones medias reales
mar-21	0.4	1.3	1.2
abr-21	0.2	-0.1	-1.4
may-21	0.0	-0.4	-0.5
jun-21	0.5	0.5	-0.3
jul-21	0.5	0.4	-0.2
ago-21	0.2	0.0	-1.3
sep-21	0.4	0.0	0.7
oct-21	0.0	0.3	0.0
nov-21	0.1	0.1	-1.0
dic-21	0.0	1.4	1.6
ene-22	0.1	-0.5	-0.2
feb-22	0.5	0.4	0.5
mar-22	0.4	0.8	-0.3

Encuesta Nacional de Empresas Constructoras

Variación anual (%)
Enero 2019-marzo 2022
Serie desestacionalizada

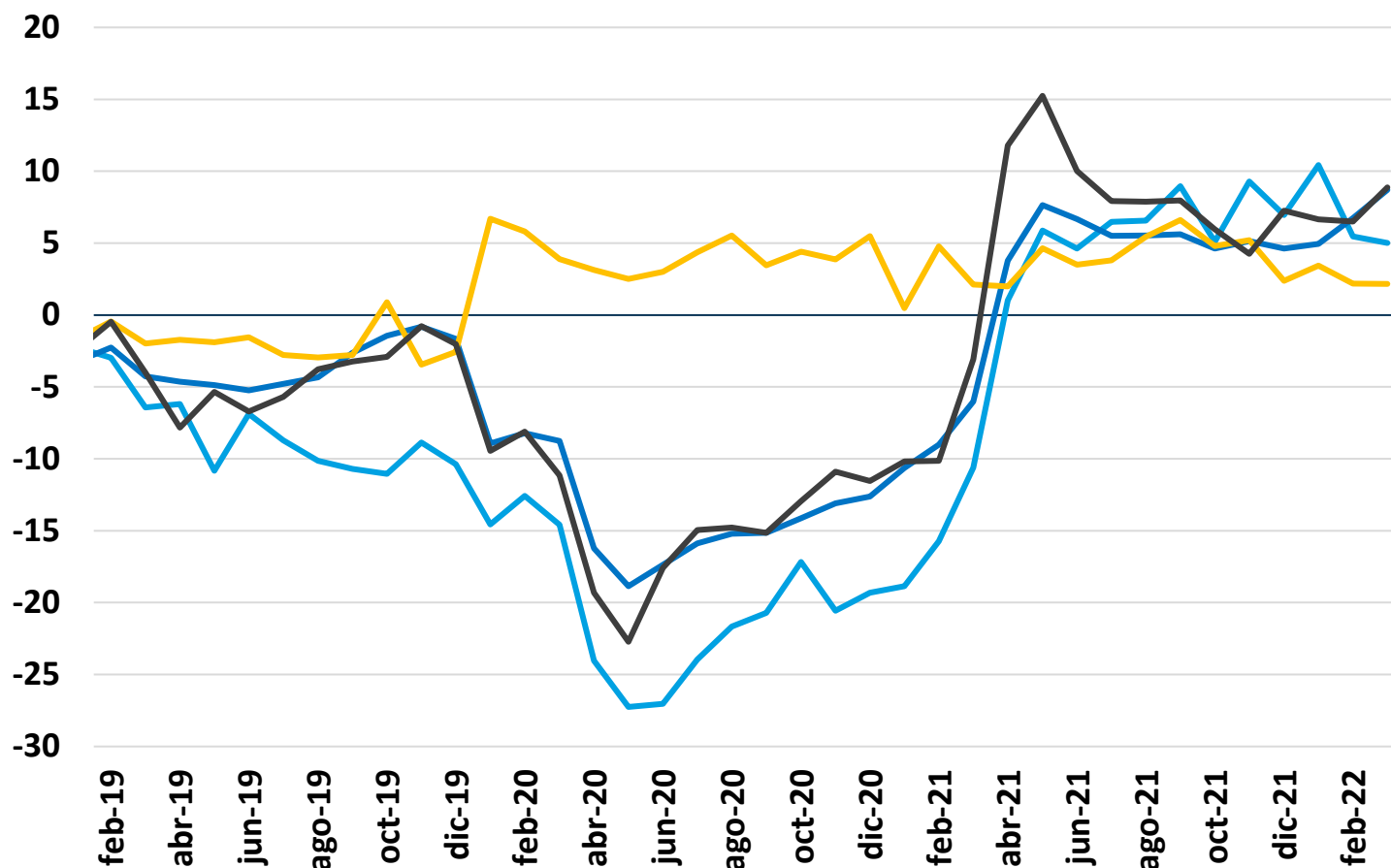

— Valor de la producción en términos reales — Personal ocupado
— Remuneraciones reales por persona ocupada — Horas trabajadas por el personal ocupado

Empresas Constructoras
Variación mensual (%)
Marzo 2021 – marzo 2022

Mes	Valor de la producción en términos reales	Personal ocupado	Remuneraciones reales por persona ocupada	Horas trabajadas por el personal ocupado
mar-21	3.0	0.2	-0.8	0.4
abr-21	-0.9	1.1	-0.6	2.3
may-21	-0.4	0.4	1.5	-0.5
jun-21	0.6	0.7	-0.2	0.6
jul-21	1.7	0.2	0.7	0.4
ago-21	0.8	0.4	1.6	0.3
sep-21	1.8	0.4	0.2	0.2
oct-21	-0.7	-0.1	-0.2	-0.2
nov-21	0.5	0.8	0.2	-0.1
dic-21	-1.5	0.5	-0.8	1.7
ene-22	2.3	-0.4	1.3	-0.5
feb-22	-1.8	2.3	-0.7	1.6
mar-22	2.5	2.1	-0.8	2.7

Encuesta Mensual sobre Empresas Comerciales

Comercio al por menor

Serie desestacionalizada
Enero 2019-marzo 2022
Índice 2013=100

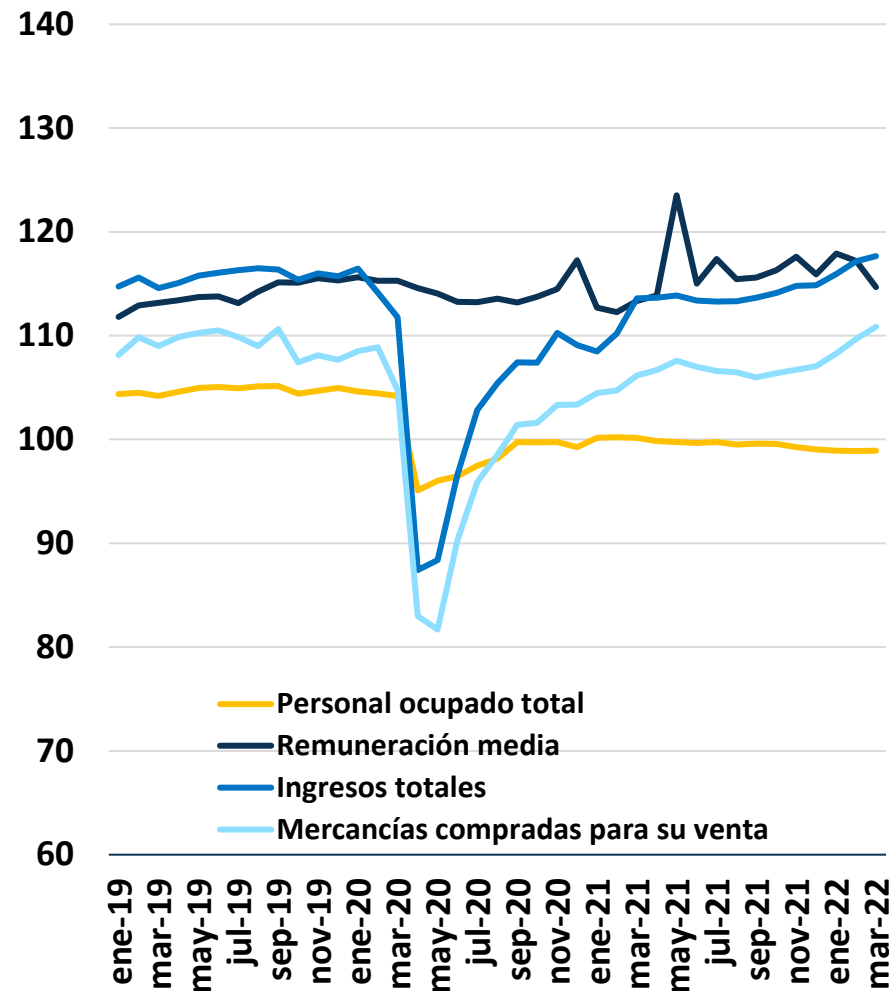

Serie desestacionalizada
Enero 2019-marzo 2022
Variación anual (%)

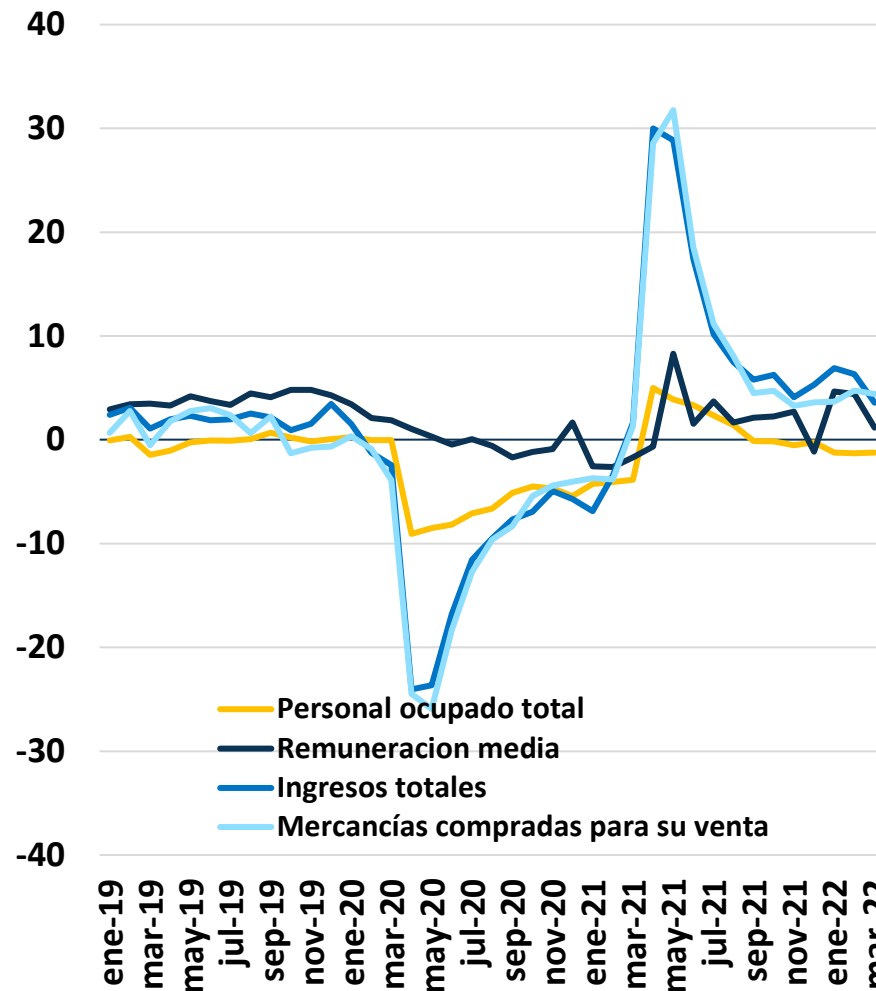

Comercio al por menor
Variación mensual (%)
Marzo 2021 – marzo 2022

Mes	Personal ocupado total	Remuneración media	Ingresos totales	Mercancías compradas para su venta
mar-21	0.0	0.9	3.1	1.4
abr-21	-0.3	0.5	0.0	0.5
may-21	-0.1	8.5	0.2	0.9
jun-21	-0.1	-6.9	-0.4	-0.6
jul-21	0.1	2.1	-0.1	-0.4
ago-21	-0.2	-1.7	0.0	-0.1
sep-21	0.1	0.1	0.3	-0.5
oct-21	0.0	0.6	0.4	0.4
nov-21	-0.3	1.1	0.6	0.3
dic-21	-0.2	-1.4	0.1	0.3
ene-22	-0.1	1.7	0.9	1.1
feb-22	0.0	-0.6	1.0	1.3
mar-22	0.0	-2.2	0.4	1.0

Encuesta Mensual sobre Empresas Comerciales

Comercio al por mayor

Serie desestacionalizada
Enero 2019-marzo 2022
Índice 2013=100

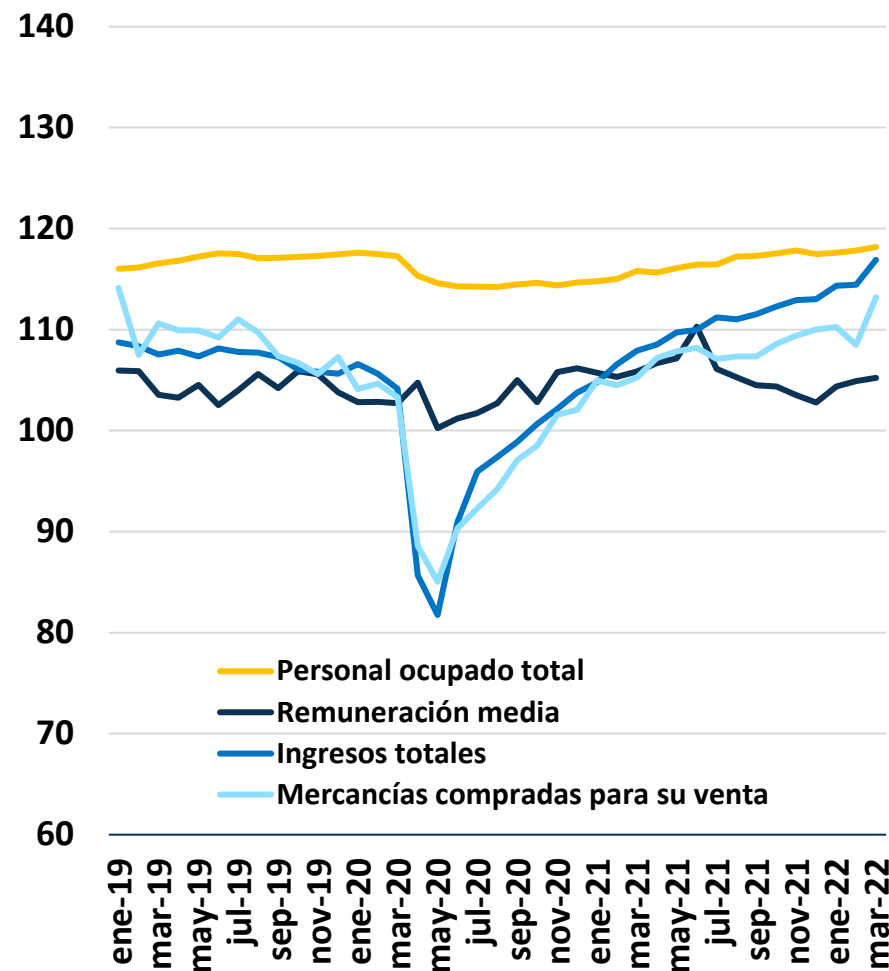

Serie desestacionalizada
Enero 2019-marzo 2022
Variación anual (%)

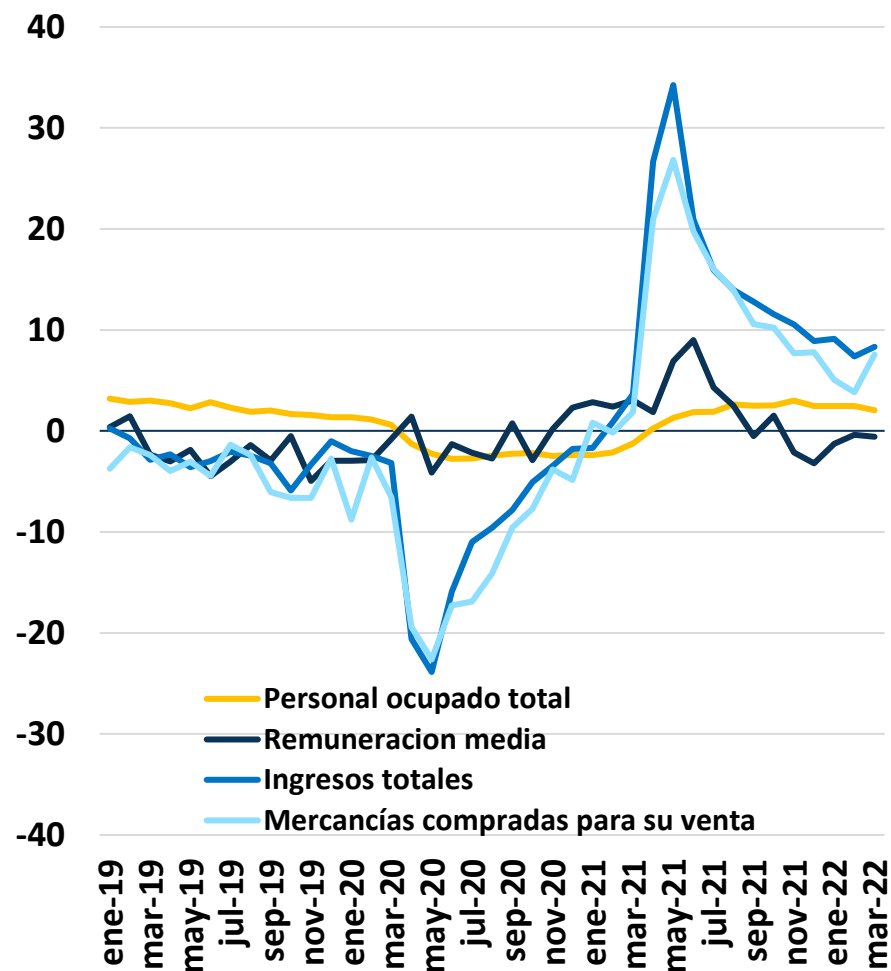

Comercio al por mayor
Variación mensual (%)
Marzo 2021 – marzo 2022

Mes	Personal ocupado total	Remuneración media	Ingresos totales	Mercancías compradas para su venta
mar-21	0.7	0.5	1.3	0.7
abr-21	-0.1	0.8	0.6	1.8
may-21	0.4	0.4	1.1	0.6
jun-21	0.3	2.9	0.2	0.3
jul-21	0.0	-3.8	1.1	-1.0
ago-21	0.7	-0.8	-0.2	0.3
sep-21	0.1	-0.8	0.5	0.0
oct-21	0.2	-0.1	0.7	1.1
nov-21	0.2	-0.8	0.6	0.8
dic-21	-0.3	-0.7	0.1	0.5
ene-22	0.1	1.6	1.2	0.2
feb-22	0.2	0.5	0.1	-1.6
mar-22	0.3	0.3	2.2	4.3

Encuesta Mensual de Servicios

Serie desestacionalizada
Enero 2019-marzo 2022
Índice 2013=100

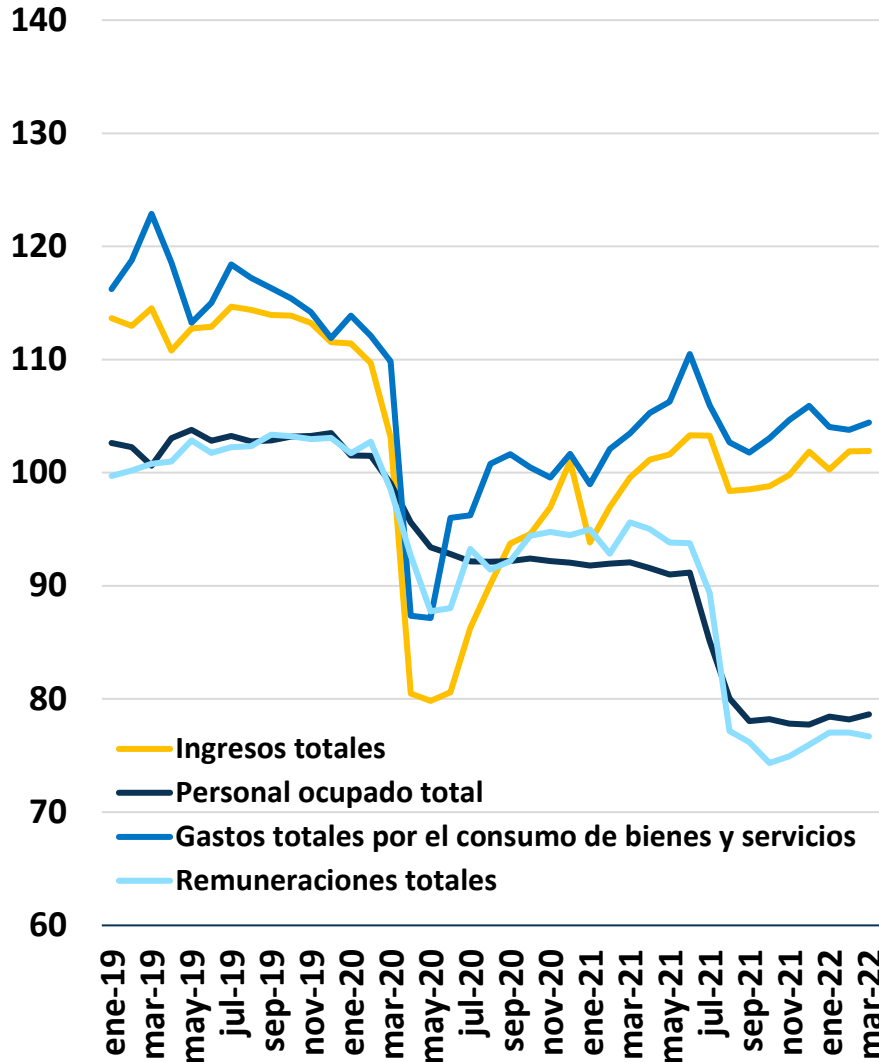

Serie desestacionalizada
Enero 2019-marzo 2022
Variación anual (%)

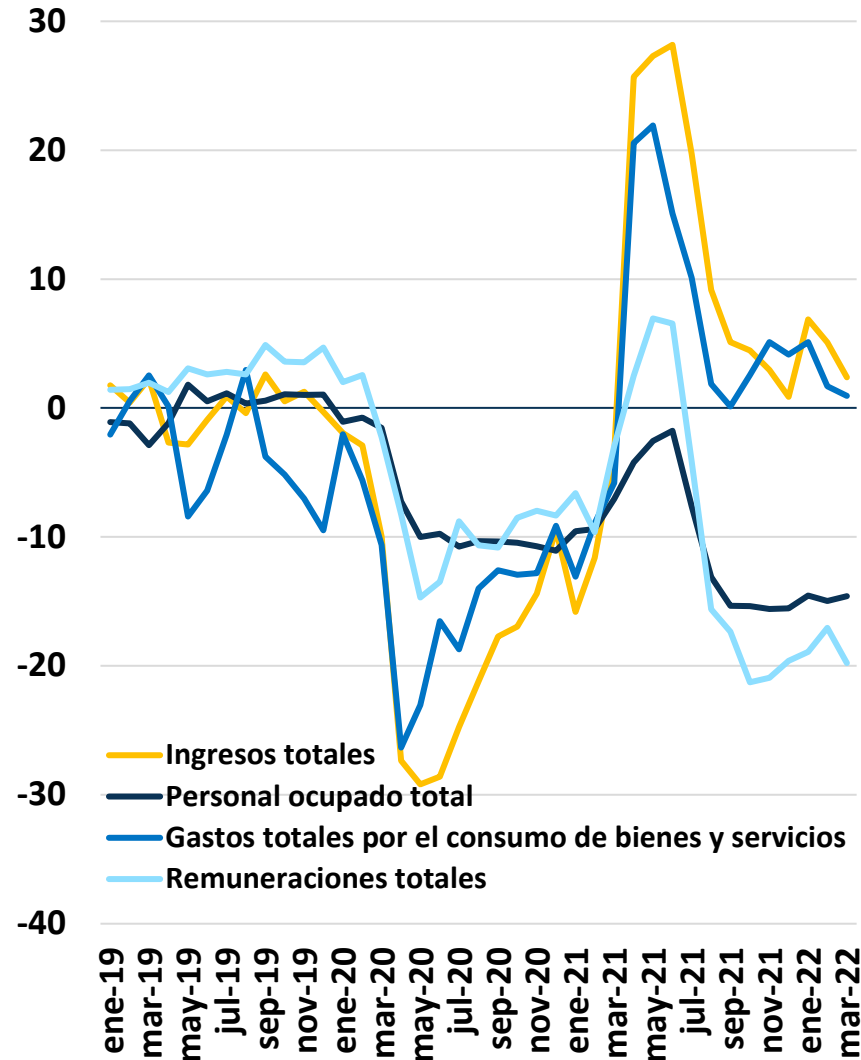

Servicios Privados no Financieros
Variación mensual (%)
Marzo 2021 – marzo 2022

Mes	Ingresos totales	Personal ocupado total	Gastos totales por el consumo de bienes y servicios	Remuneraciones totales
mar-21	2.7	0.1	1.4	3.0
abr-21	1.6	-0.6	1.8	-0.6
may-21	0.5	-0.6	0.9	-1.2
jun-21	1.7	0.2	4.0	-0.1
jul-21	0.0	-6.6	-4.1	-4.7
ago-21	-4.7	-6.0	-3.1	-13.7
sep-21	0.1	-2.5	-0.9	-1.3
oct-21	0.3	0.2	1.3	-2.4
nov-21	1.0	-0.5	1.6	0.8
dic-21	2.1	-0.1	1.2	1.4
ene-22	-1.6	0.9	-1.7	1.4
feb-22	1.6	-0.3	-0.2	0.0
mar-22	0.0	0.6	0.6	-0.4

Registro Administrativo de la Industria Automotriz de Vehículos Ligeros

Enero 2019 – mayo 2022
(Unidades)

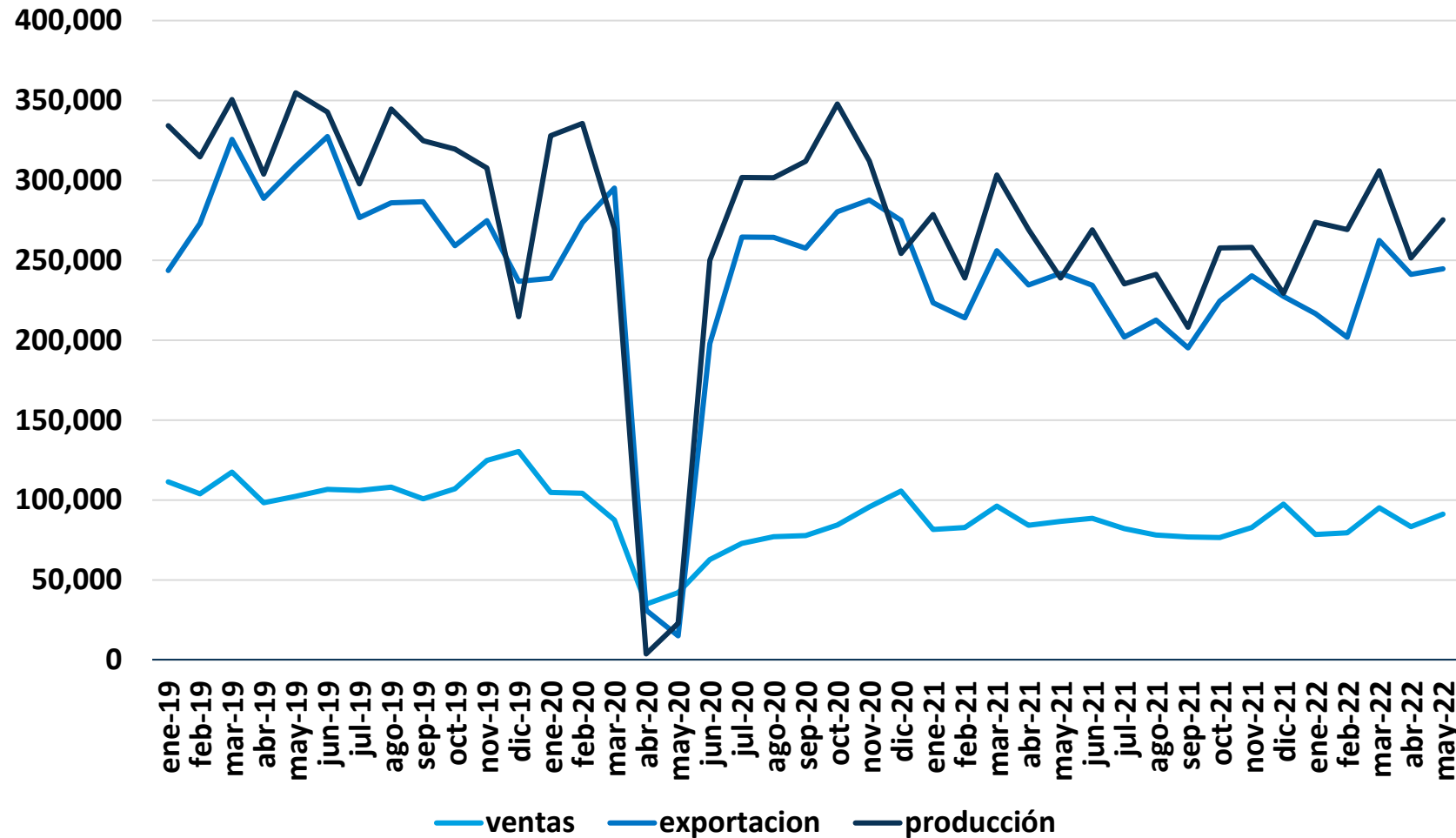

Vehículos Ligeros
Variación anual (%)
Mayo 2021 – mayo 2022

Mes	Ventas	Exportación	Producción
may-21	106.3	1,498.7	945.6
jun-21	41.1	18.3	7.6
jul-21	12.7	-23.6	-22.0
ago-21	1.4	-19.6	-20.1
sep-21	-1.1	-24.2	-33.3
oct-21	-9.1	-19.9	-25.9
nov-21	-13.5	-16.5	-17.3
dic-21	-7.7	-17.3	-9.8
ene-22	-3.8	-3.1	-1.8
feb-22	-3.9	-5.7	12.7
mar-22	-1.2	2.5	0.8
abr-22	-1.0	2.9	-6.6
may-22	5.2	1.1	15.2

Registro Administrativo de la Industria Automotriz de Vehículos Pesados

Enero 2019 – mayo 2022
(Unidades)

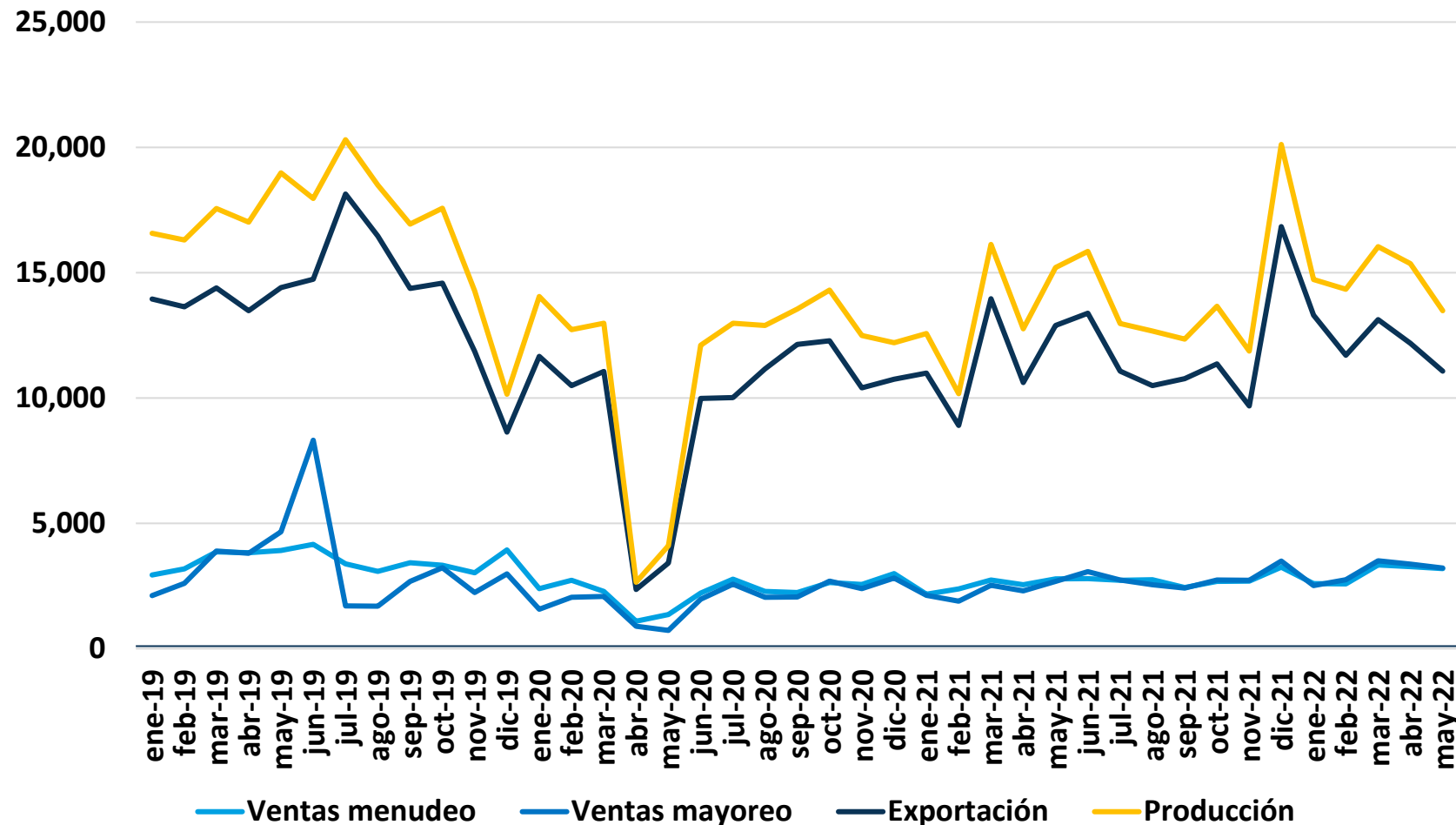

Vehículos Pesados
Variación anual (%)
Mayo 2021 – mayo 2022

Mes	Ventas		Exportación	Producción
	Menudeo	Mayoreo		
may-21	104.0	266.1	277.5	270.0
jun-21	26.0	55.7	34.1	31.0
jul-21	-1.4	6.4	10.5	0.0
ago-21	20.4	24.2	-6.0	-1.7
sep-21	8.5	17.1	-11.3	-8.8
oct-21	1.5	2.0	-7.5	-4.5
nov-21	4.9	13.7	-7.0	-5.0
dic-21	8.2	24.2	56.8	64.8
ene-22	19.6	18.6	21.0	17.1
feb-22	8.2	45.4	31.5	41.0
mar-22	21.9	39.0	-6.0	-0.5
abr-22	28.3	46.5	14.7	20.3
may-22	15.1	19.8	-14.1	-11.3

Índice Nacional de Precios al Consumidor (INPC)

Quincenal

Variación anual (%)
1aQ enero 2019 – 1aQ mayo 2022

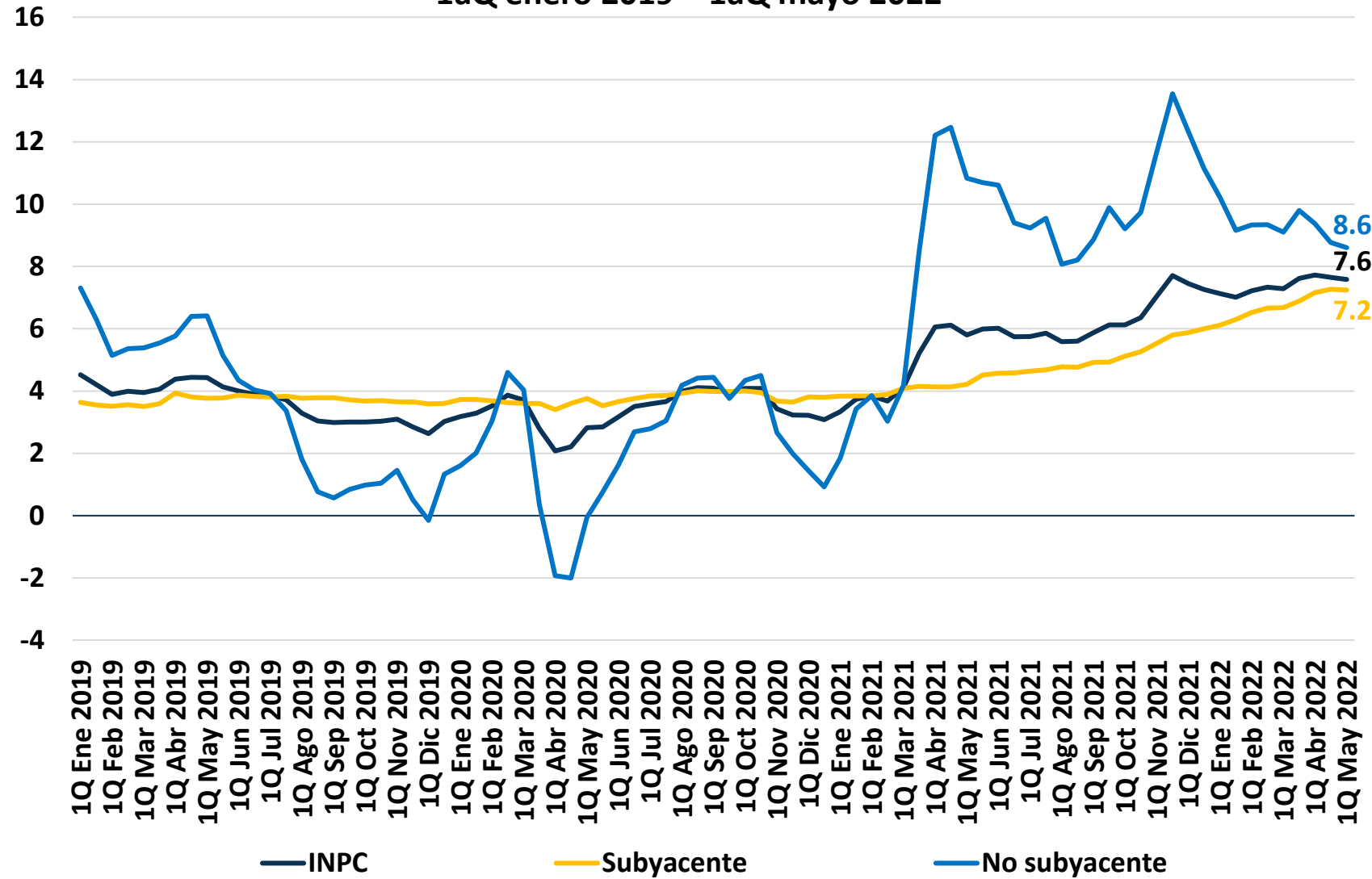

INPC

Variación quincenal (%)
1aQ mayo 2021 – 1aQ mayo 2022

Periodo	INPC	Subyacente	No subyacente
1Q May 2021	0.0	0.3	-1.0
2Q May 2021	0.2	0.2	0.0
1Q Jun 2021	0.3	0.4	0.3
2Q Jun 2021	0.2	0.2	0.2
1Q Jul 2021	0.4	0.3	0.5
2Q Jul 2021	0.2	0.1	0.6
1Q Ago 2021	0.0	0.3	-0.9
2Q Ago 2021	0.2	0.2	0.2
1Q Sep 2021	0.4	0.3	0.8
2Q Sep 2021	0.2	0.1	0.4
1Q Oct 2021	0.5	0.3	1.2
2Q Oct 2021	0.4	0.2	0.9
1Q Nov 2021	0.7	0.2	2.3
2Q Nov 2021	0.5	0.2	1.3
1Q Dic 2021	0.1	0.6	-1.3
2Q Dic 2021	0.0	0.2	-0.5
1Q Ene 2022	0.4	0.3	0.5
2Q Ene 2022	0.4	0.3	0.5
1Q Feb 2022	0.4	0.4	0.4
2Q Feb 2022	0.4	0.3	0.7
1Q Mar 2022	0.5	0.4	0.9
2Q Mar 2022	0.6	0.4	1.1
1Q Abr 2022	0.2	0.4	-0.7
2Q Abr 2022	0.2	0.3	-0.1
1Q May 2022	-0.1	0.3	-1.2

Índice Nacional de Precios al Consumidor (INPC)

Mensual

Variación anual (%)
Enero 2019 - mayo 2022

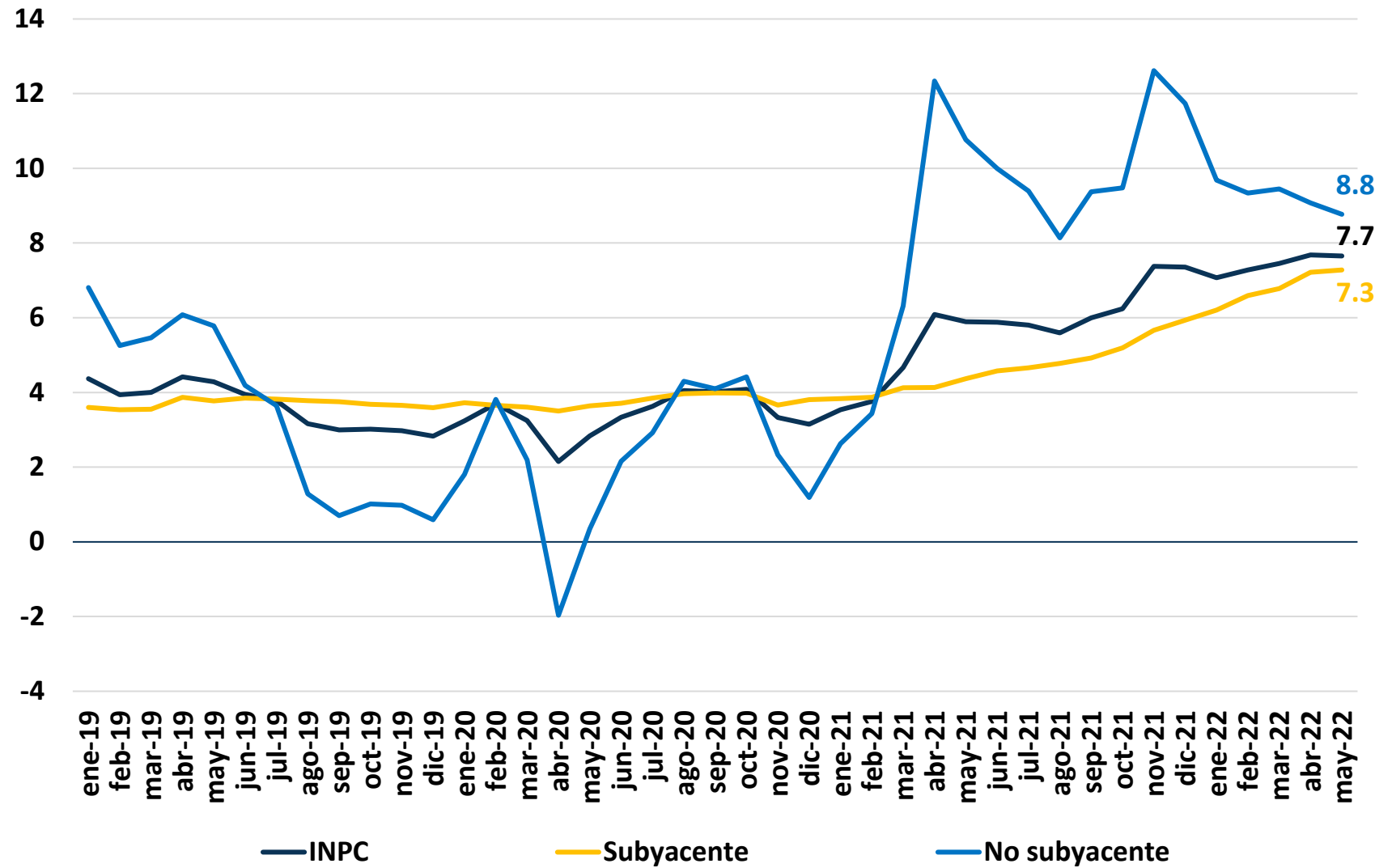

INPC
Variación mensual (%)
Mayo 2021 - mayo 2022

Periodo	INPC	Subyacente	No subyacente
may-21	0.2	0.5	-0.7
jun-21	0.5	0.6	0.4
jul-21	0.6	0.5	0.9
ago-21	0.2	0.4	-0.5
sep-21	0.6	0.5	1.1
oct-21	0.8	0.5	1.9
nov-21	1.1	0.4	3.4
dic-21	0.4	0.8	-0.9
ene-22	0.6	0.6	0.5
feb-22	0.8	0.8	1.0
mar-22	1.0	0.7	1.8
abr-22	0.5	0.8	-0.1
may-22	0.2	0.6	-1.0



Índice Nacional de Precios Productor (INPP)

Variación anual (%)
Enero 2019 - mayo 2022

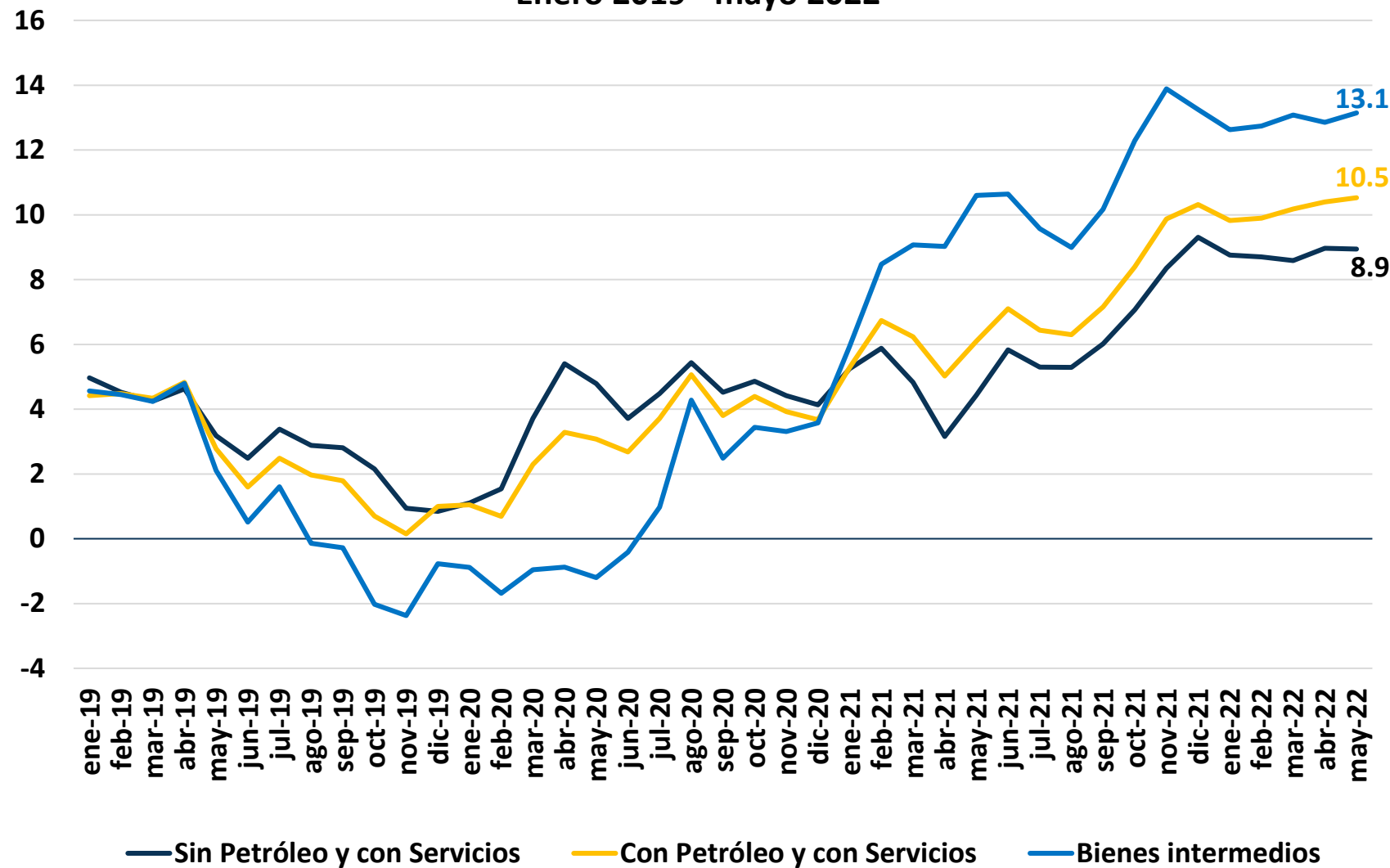

INPP
Variación mensual (%)
Mayo 2021- mayo 2022

Mes	Sin Petróleo y con Servicios	Con Petróleo y con Servicios	Bienes intermedios
may-21	0.7	0.8	1.2
jun-21	0.7	0.8	0.8
jul-21	0.4	0.5	0.6
ago-21	0.3	0.3	0.4
sep-21	0.3	0.4	0.3
oct-21	1.0	1.2	1.9
nov-21	1.0	1.1	1.3
dic-21	0.9	0.6	0.2
ene-22	0.3	0.6	1.1
feb-22	1.0	1.4	2.1
mar-22	1.2	1.7	1.9
abr-22	0.7	0.5	0.5
may-22	0.7	0.9	1.4

Encuesta Nacional de Ocupación y Empleo (Nueva edición) ENOE^N

Enero 2019 – abril 2022

Tasa de participación* (%)

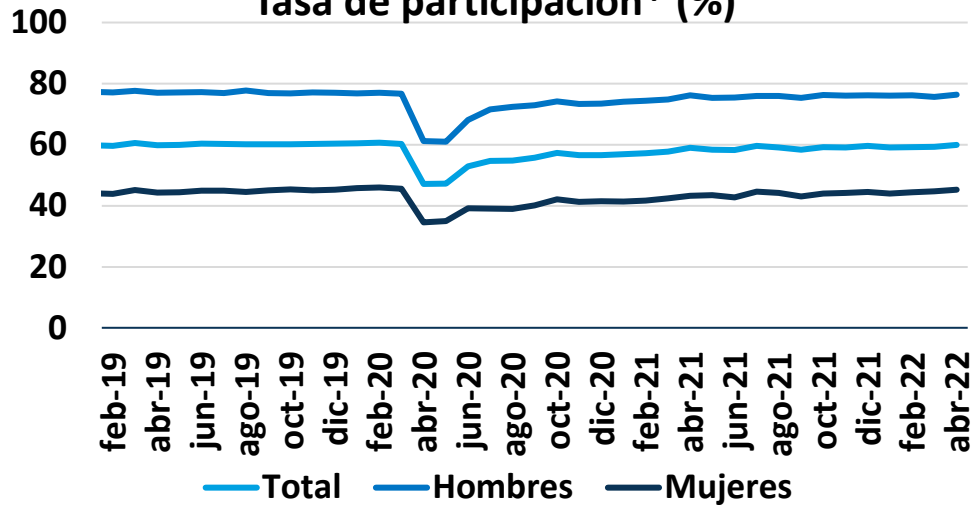

Tasa de desocupación* (%)

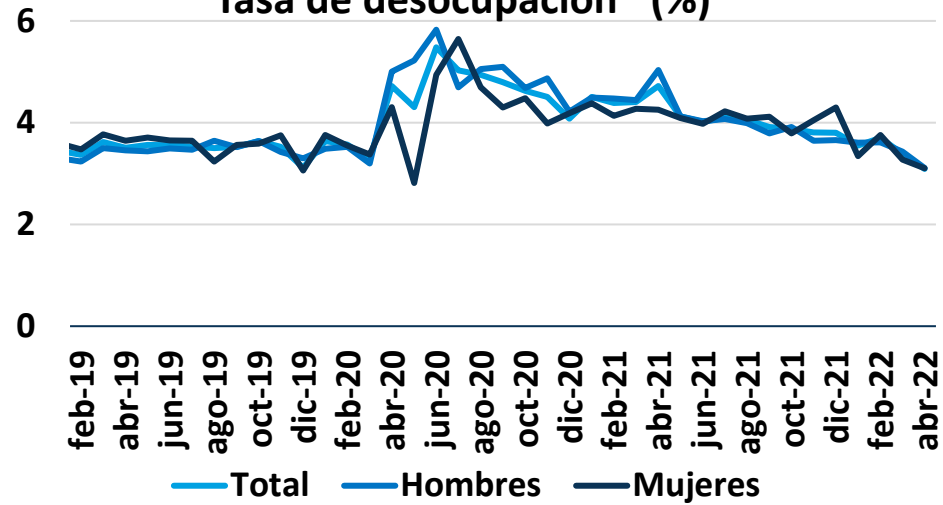

Tasa de subocupación* (%)

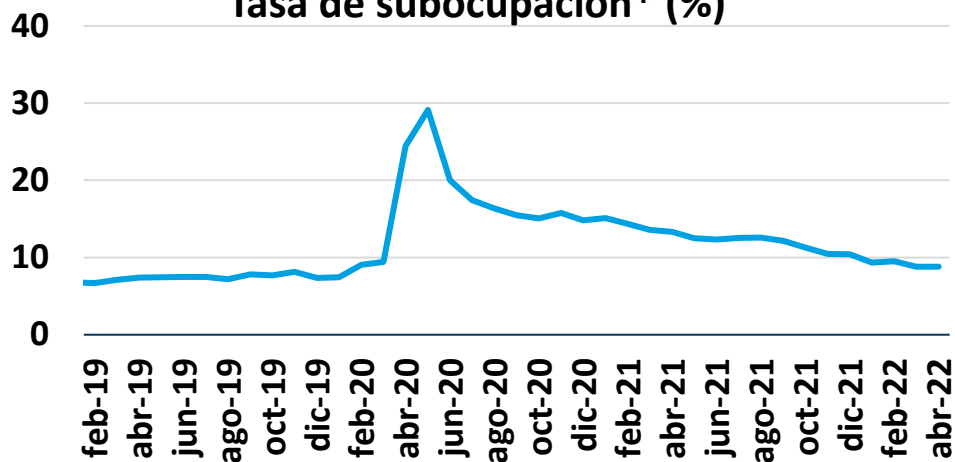

Tasa de informalidad laboral* (%)

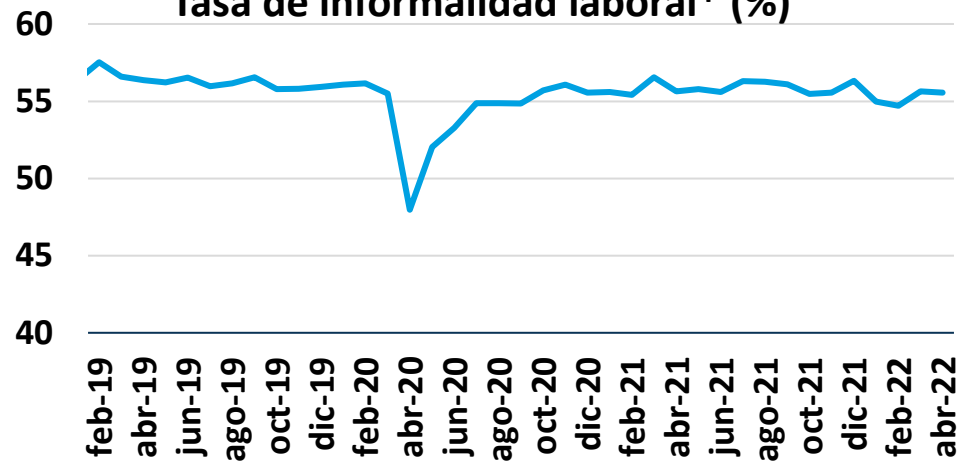

*Cifras desestacionalizadas

Encuesta Nacional de Ocupación y Empleo (Nueva edición) ENOE^N 27

Datos por ciudad, primer trimestre de 2022*

Total, tasa de desocupación
% de la PEA

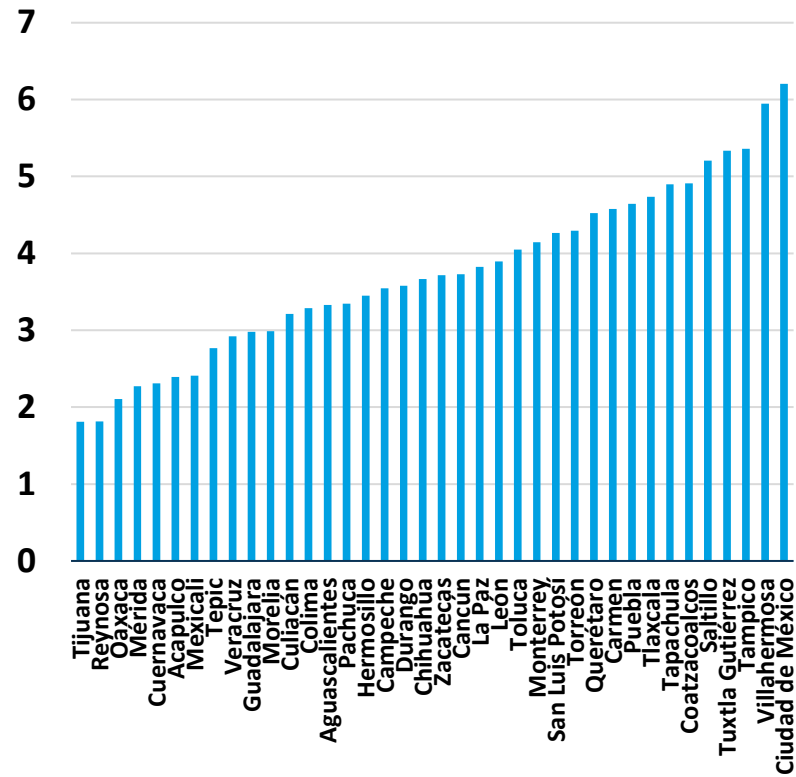

Mujeres, tasa de desocupación
% de la PEA

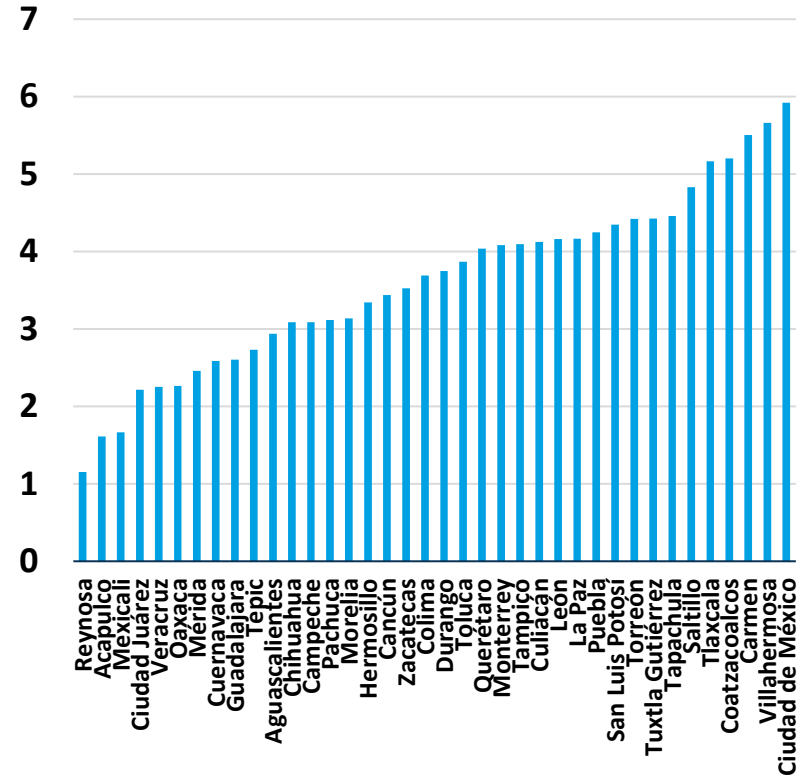

Hombres, tasa de desocupación
% de la PEA

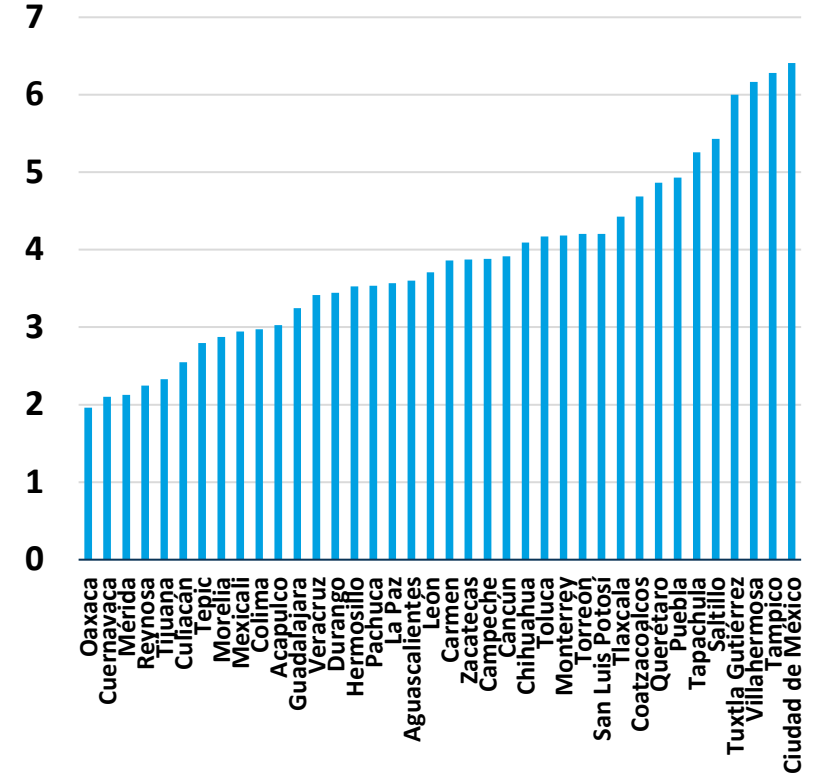

*Serie desestacionalizada

Encuesta Nacional de Ocupación y Empleo (Nueva edición) ENOE^N 28

Primer trimestre de 2022

Población de 15 años y más según condición de actividad económica, ocupación, disponibilidad para trabajar y sexo

Distribución de la población en edad de trabajar
Primer trimestre de 2022

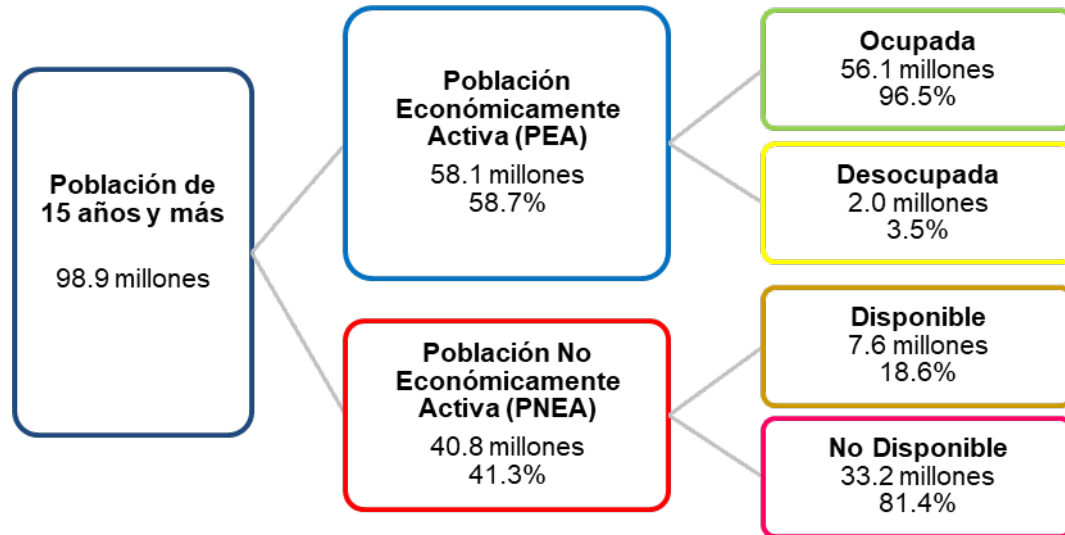

Condición de actividad económica, ocupación, disponibilidad para trabajar y sexo	Primer trimestre		Diferencias 2022-2021	Primer trimestre		Diferencias 2022-2021
	2021	2022		2021	2022	
	Absolutos			Relativos		
Población de 15 años y más	96,940,869	98,880,864	1,939,995	100.0	100.0	
Población Económicamente Activa (PEA) ^{a/}	55,385,133	58,085,314	2,700,181	57.1	58.7	1.6
Ocupada ^{b/}	52,973,270	56,079,123	3,105,853	95.6	96.5	0.9
Desocupada ^{b/}	2,411,863	2,006,191	-405,672	4.4	3.5	-0.9
Población No Económicamente Activa (PNEA) ^{a/}	41,555,736	40,795,550	-760,186	42.9	41.3	-1.6
Disponible ^{c/}	8,353,845	7,591,225	-762,620	20.1	18.6	-1.5
No disponible ^{c/}	33,201,891	33,204,325	2,434	79.9	81.4	1.5
Hombres	46,056,801	46,496,943	440,142	100.0	100.0	
Población Económicamente Activa (PEA) ^{a/}	34,189,144	35,221,576	1,032,432	74.2	75.8	1.5
Ocupada ^{b/}	32,671,161	33,997,934	1,326,773	95.6	96.5	1.0
Desocupada ^{b/}	1,517,983	1,223,642	-294,341	4.4	3.5	-1.0
Población No Económicamente Activa (PNEA) ^{a/}	11,867,657	11,275,367	-592,290	25.8	24.2	-1.5
Disponible ^{c/}	3,396,744	2,923,245	-473,499	28.6	25.9	-2.7
No disponible ^{c/}	8,470,913	8,352,122	-118,791	71.4	74.1	2.7
Mujeres	50,884,068	52,383,921	1,499,853	100.0	100.0	
Población Económicamente Activa (PEA) ^{a/}	21,195,989	22,863,738	1,667,749	41.7	43.6	2.0
Ocupada ^{b/}	20,302,109	22,081,189	1,779,080	95.8	96.6	0.8
Desocupada ^{b/}	893,880	782,549	-111,331	4.2	3.4	-0.8
Población No Económicamente Activa (PNEA) ^{a/}	29,688,079	29,520,183	-167,896	58.3	56.4	-2.0
Disponible ^{c/}	4,957,101	4,667,980	-289,121	16.7	15.8	-0.9
No disponible ^{c/}	24,730,978	24,852,203	121,225	83.3	84.2	0.9

^{a/} Valor relativo respecto a la población de 15 años y más.

^{b/} Valor relativo respecto a la PEA.

^{c/} Valor relativo respecto a la PNEA.

Fuente: INEGI. Encuesta Nacional de Ocupación y Empleo, Nueva Edición (ENOE^N).

Indicador Mensual de la Actividad Industrial por Entidad Federativa

Variación anual (%)
Serie desestacionalizada

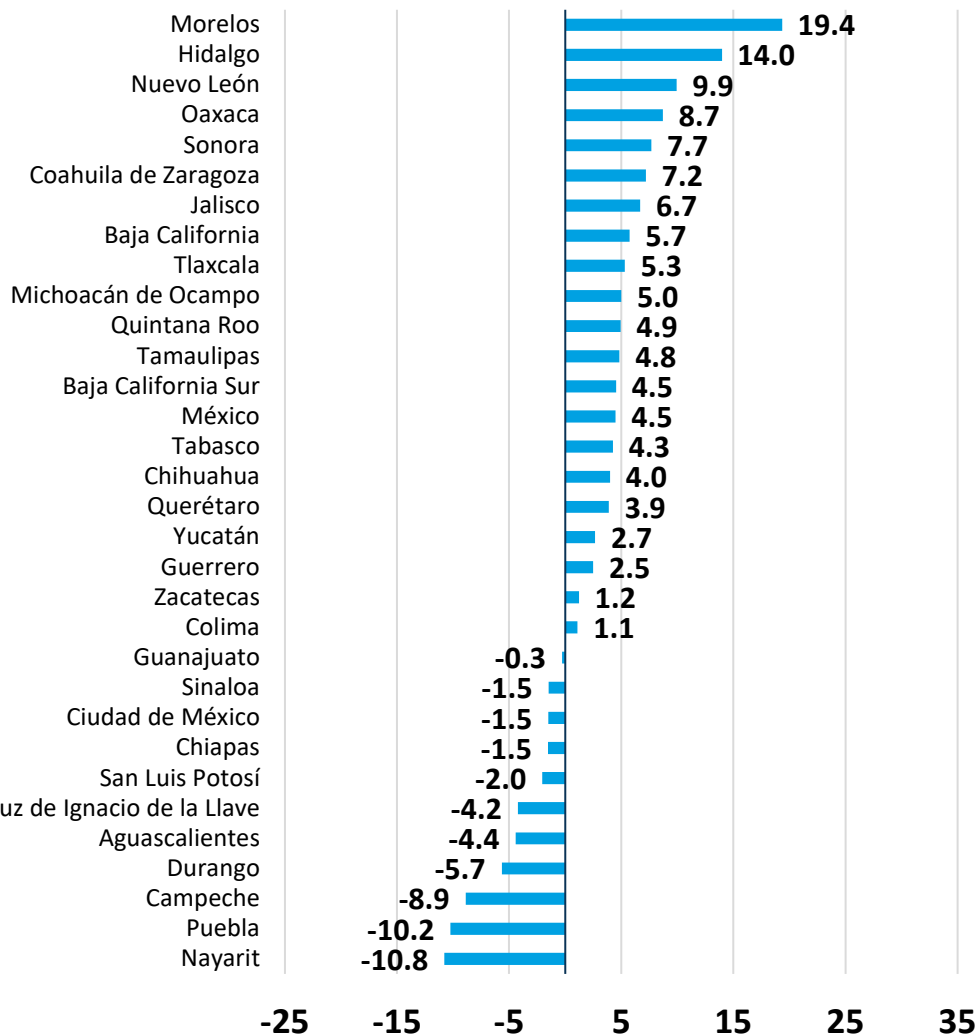

Febrero 2022

Variación mensual (%)
Serie desestacionalizada

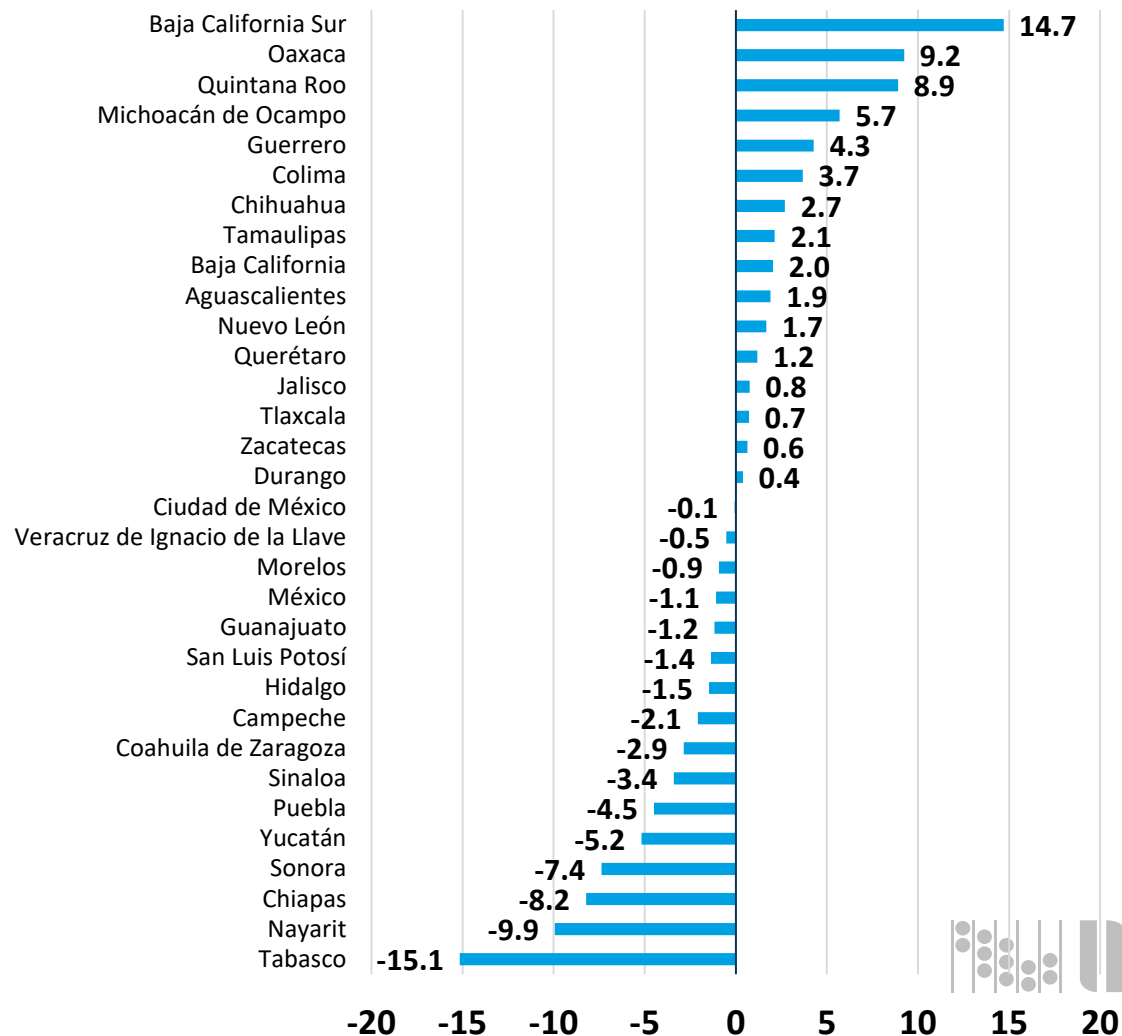

Exportaciones por entidad federativa

Cuarto trimestre de 2021

Entidad	Millones de dólares	Variación porcentual respecto al mismo trimestre de 2020	Participación porcentual	Lugar conforme al total de exportaciones registradas en el cuarto trimestre de 2021
Chihuahua	15,584.9	-3.1	13.0	1
Coahuila de Zaragoza	14,949.2	8.0	12.5	2
Baja California	13,410.9	6.0	11.2	3
Nuevo León	10,967.3	9.5	9.2	4
Tamaulipas	9,580.1	19.4	8.0	5
Guanajuato	6,924.4	-9.2	5.8	6
Jalisco	6,518.3	14.3	5.4	7
Sonora	5,633.2	18.5	4.7	8
México	5,498.3	34.5	4.6	9
Campeche	4,118.0	49.4	3.4	10
Querétaro	3,858.7	8.5	3.2	11
Puebla	3,677.0	-12.6	3.1	12
San Luis Potosí	3,395.8	-18.6	2.8	13
Aguascalientes	2,703.0	-30.8	2.3	14
Tabasco	2,196.4	85.5	1.8	15
Michoacán de Ocampo	2,042.5	46.1	1.7	16
Veracruz de Ignacio de la Llave	1,920.7	59.5	1.6	17
Zacatecas	1,110.2	-2.8	0.9	18
Durango	874.7	17.0	0.7	19
Morelos	783.2	-1.0	0.7	20
Ciudad de México	727.2	28.6	0.6	21
Hidalgo	599.6	110.1	0.5	22
Tlaxcala	500.0	21.0	0.4	23
Sinaloa	498.8	-0.2	0.4	24
Yucatán	338.5	30.6	0.3	25
Oaxaca	311.1	114.4	0.3	26
Guerrero	308.2	9.0	0.3	27
Chiapas	253.9	49.4	0.2	28
Colima	205.6	8.1	0.2	29
Baja California Sur	120.4	57.1	0.1	30
Nayarit	53.2	-1.9	0.0	31
Quintana Roo	24.5	658.6	0.0	32

Indicador trimestral de la actividad económica estatal

Cuarto trimestre de 2021

Variación anual (%)
Serie desestacionalizada

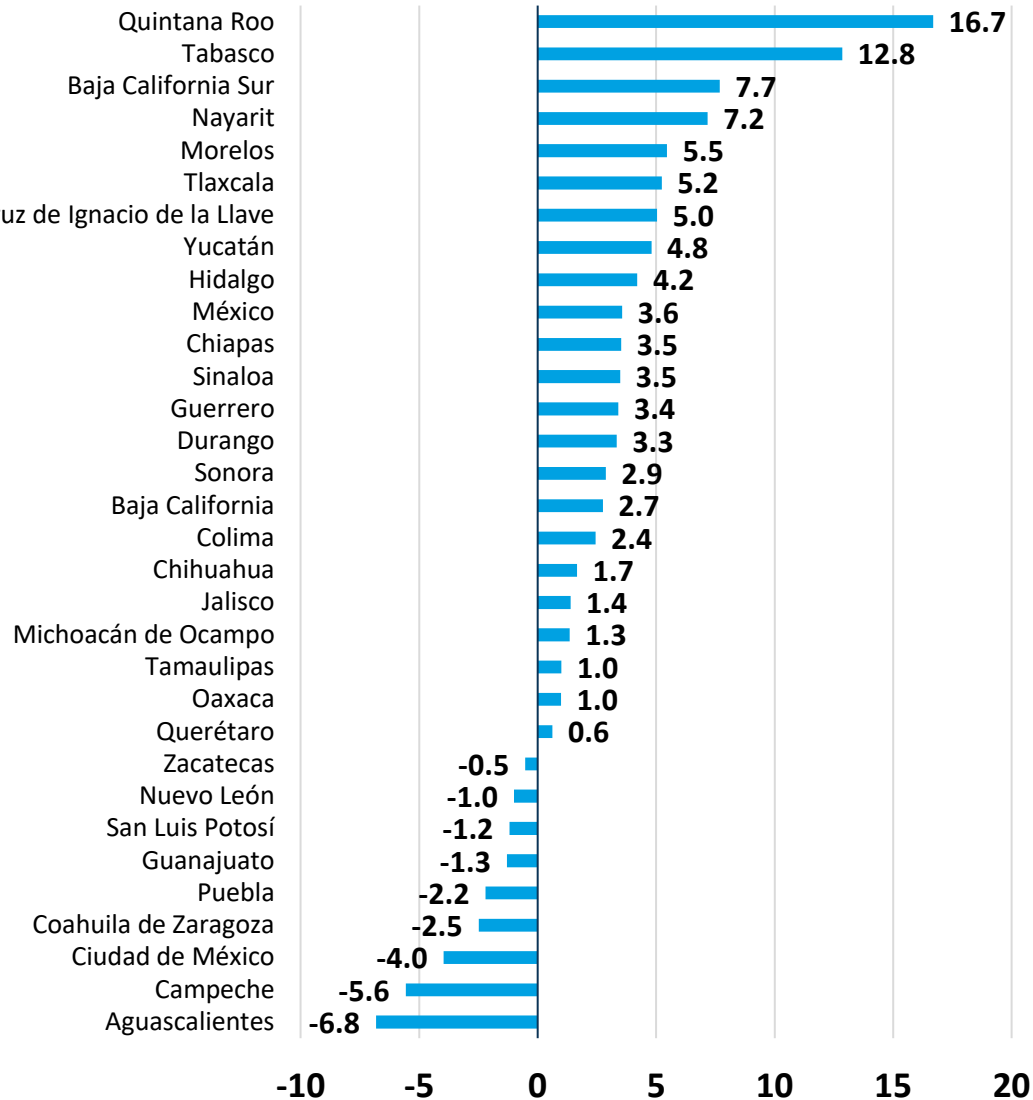

Variación trimestral (%)
Serie desestacionalizada

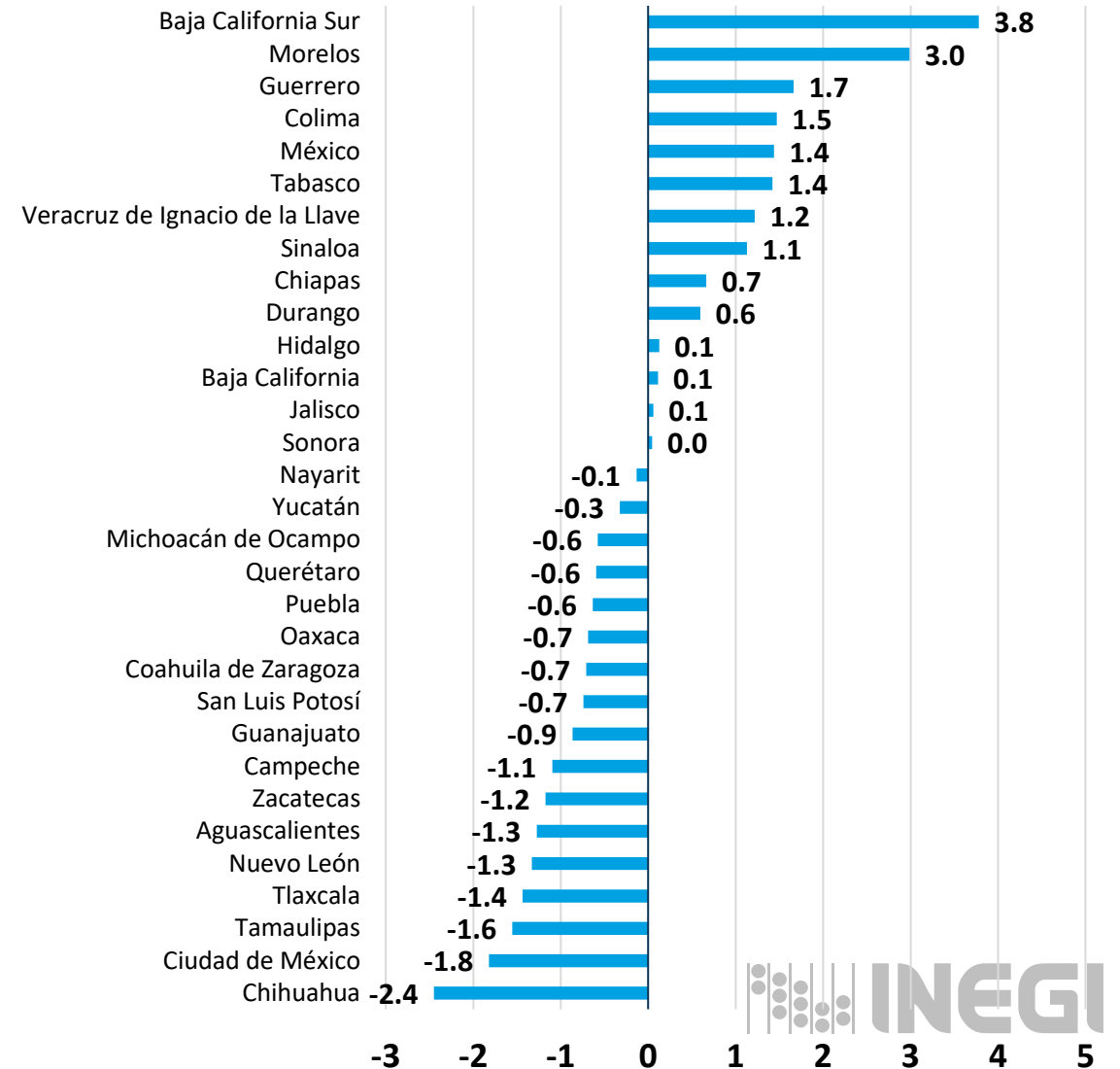

Indicador trimestral de la actividad económica estatal

2021

Variación anual (%)

Serie desestacionalizada

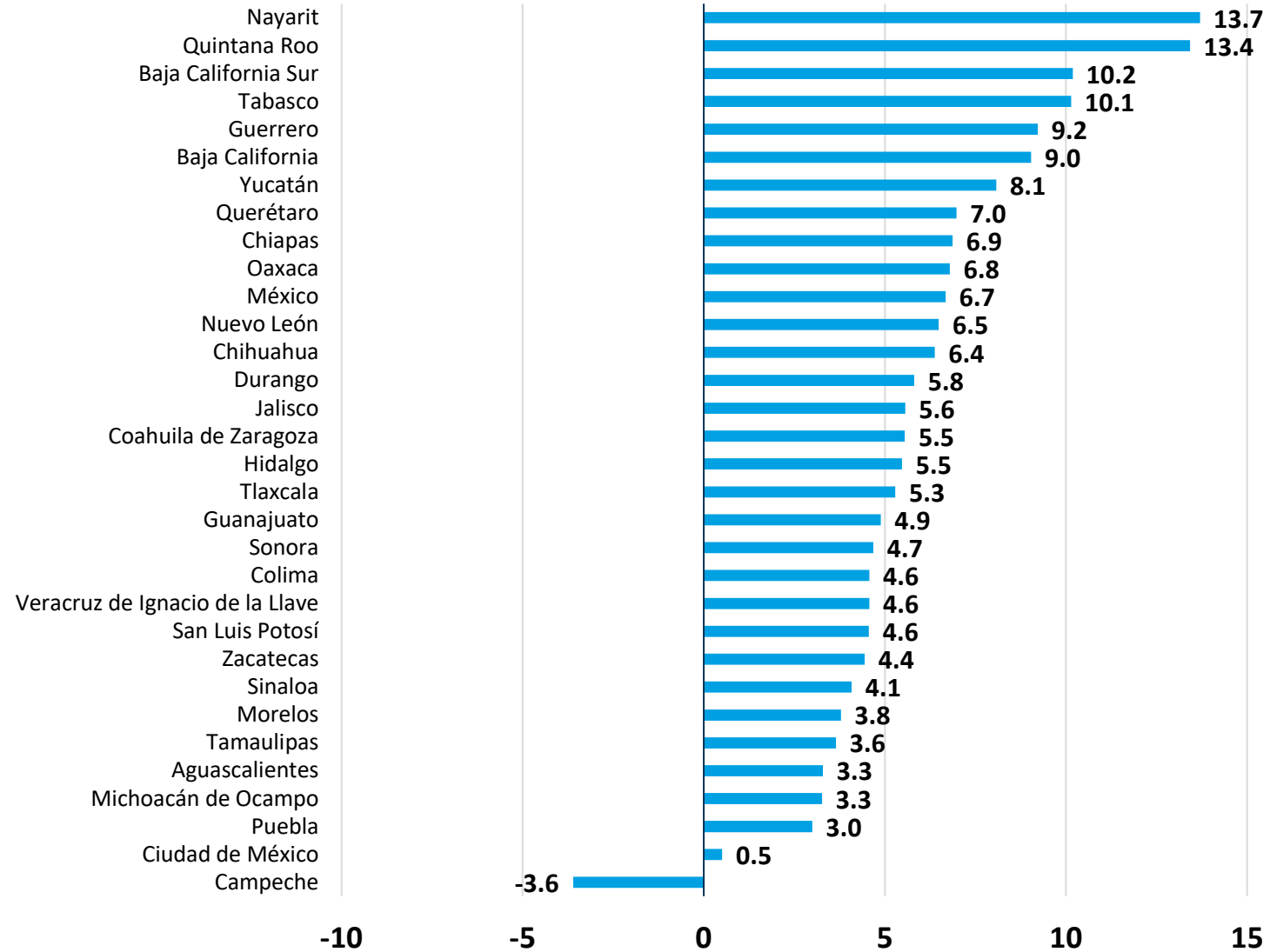

Indicador de Confianza del Consumidor

Indicador de Confianza del Consumidor
Enero 2019 – mayo 2022
 Serie desestacionalizada

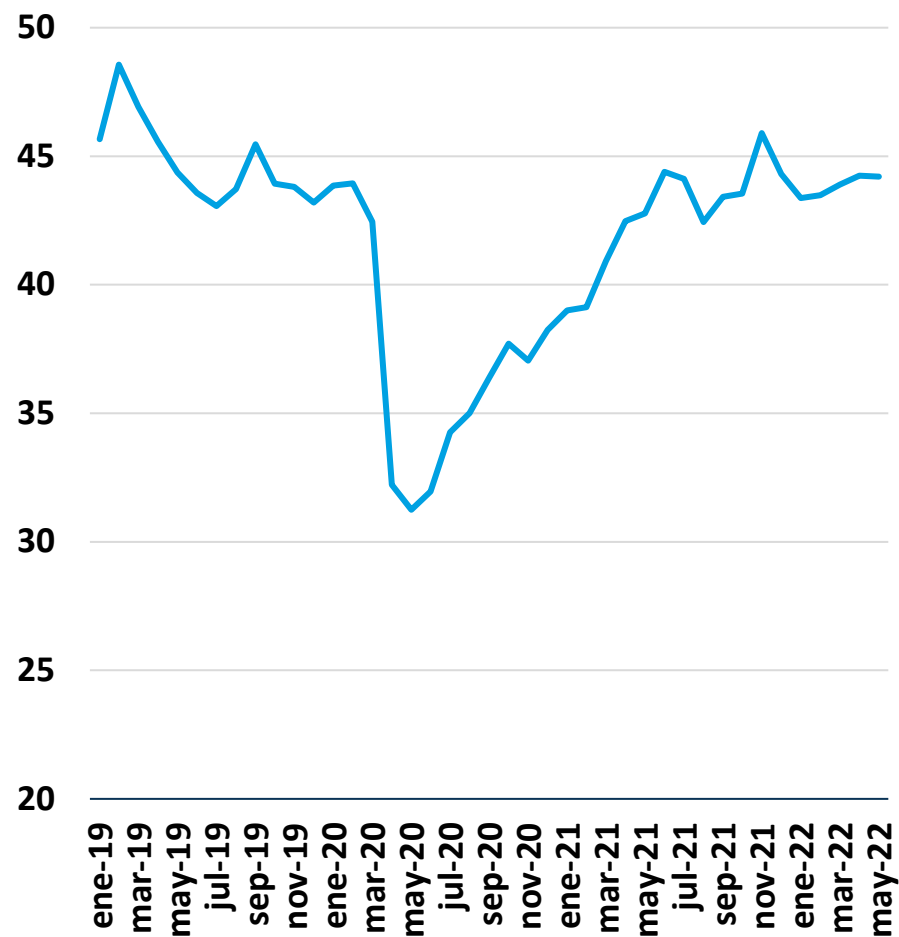

Serie desestacionalizada
Enero 2019 – mayo 2022
 Diferencia anual en puntos

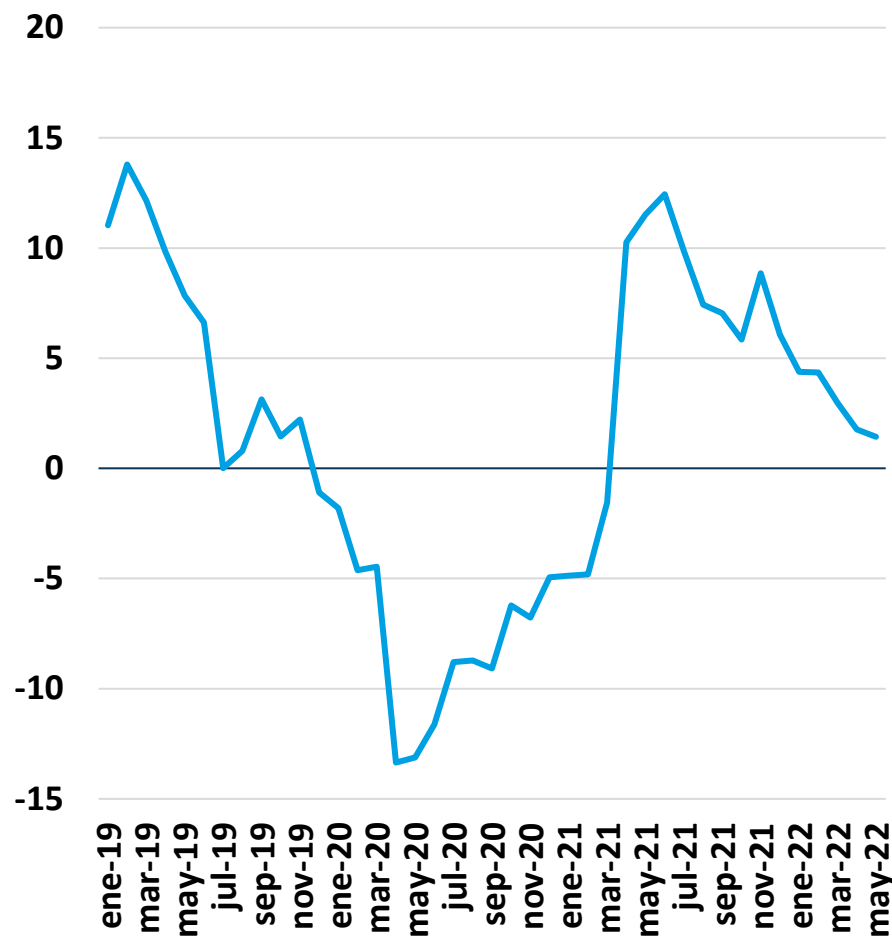

Confianza del consumidor
Diferencias en puntos
 mensual y anual
Mayo 2021 – mayo 2022

Mes	Mensual	Anual
may-21	0.3	11.5
jun-21	1.6	12.4
jul-21	-0.3	9.9
ago-21	-1.7	7.4
sep-21	1.0	7.0
oct-21	0.1	5.8
nov-21	2.3	8.9
dic-21	-1.6	6.1
ene-22	-0.9	4.4
feb-22	0.1	4.3
mar-22	0.4	3.0
abr-22	0.3	1.8
may-22	0.0	1.4

Encuesta Mensual de Opinión Empresarial

Indicador de Pedidos Manufactureros

Indicador de Pedidos Manufactureros
Enero 2019 – mayo 2022
Serie desestacionalizada

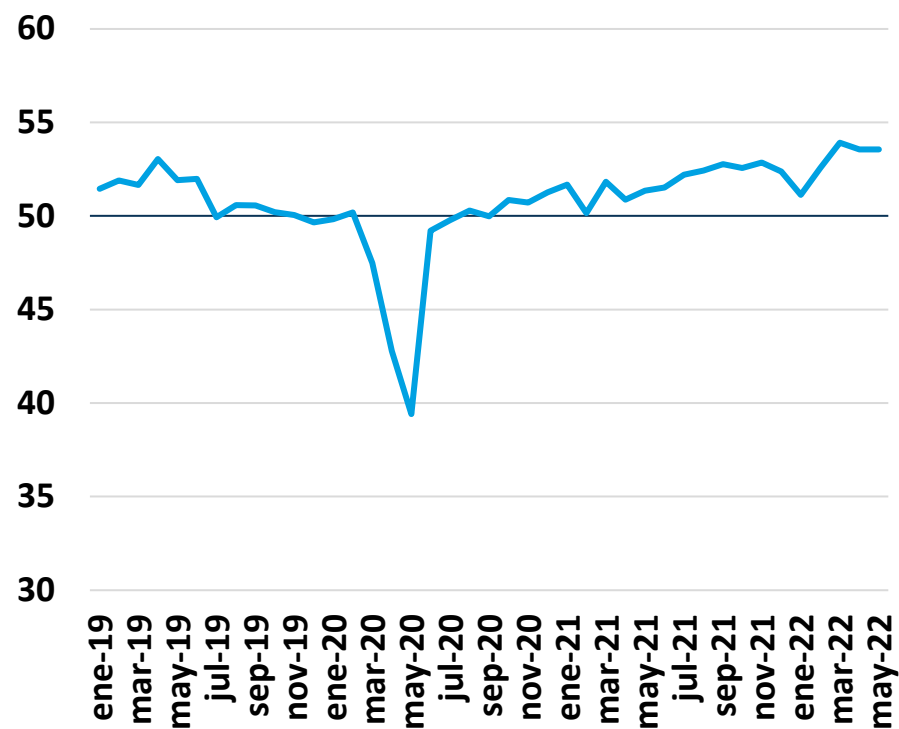

Serie desestacionalizada
Enero 2019 – mayo 2022
Diferencia anual en puntos

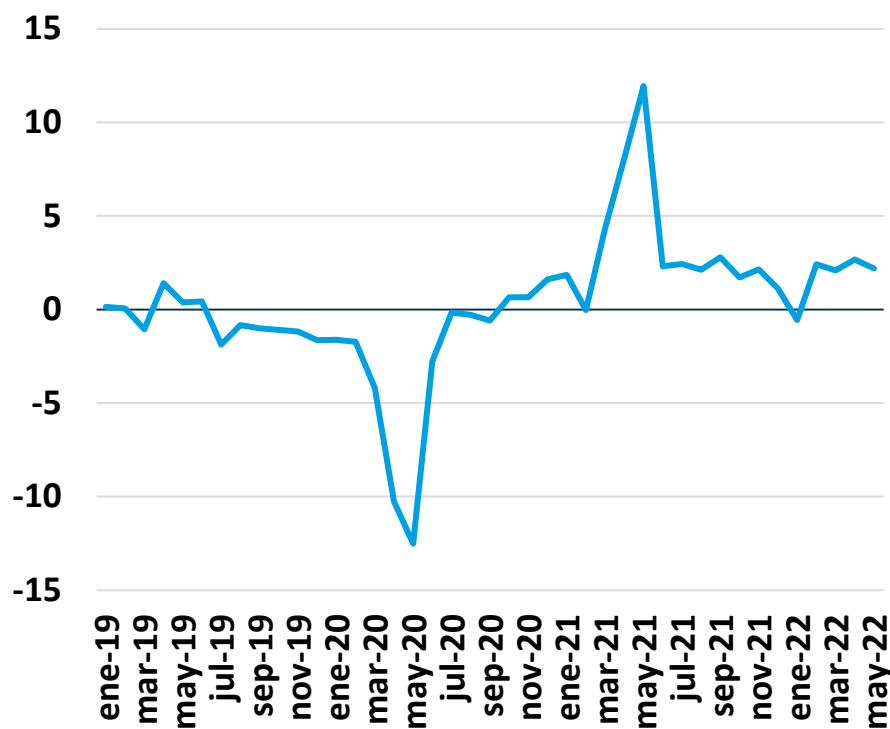

Pedidos Manufactureros
Diferencias en puntos
mensual y anual
Mayo 2021 – mayo 2022

Mes	Mensual	Anual
may-21	0.5	11.9
jun-21	0.2	2.3
jul-21	0.7	2.4
ago-21	0.2	2.1
sep-21	0.4	2.8
oct-21	-0.2	1.7
nov-21	0.3	2.1
dic-21	-0.5	1.1
ene-22	-1.3	-0.6
feb-22	1.5	2.4
mar-22	1.3	2.1
abr-22	-0.4	2.7
may-22	0.0	2.2

En el IPM, el valor de 50 constituye el umbral para delimitar una expansión de una contracción en la actividad del sector manufacturero.

Encuesta Mensual de Opinión Empresarial

Indicadores de Confianza Empresarial

Indicadores de confianza empresarial
Enero 2019 – mayo 2022
Serie desestacionalizada

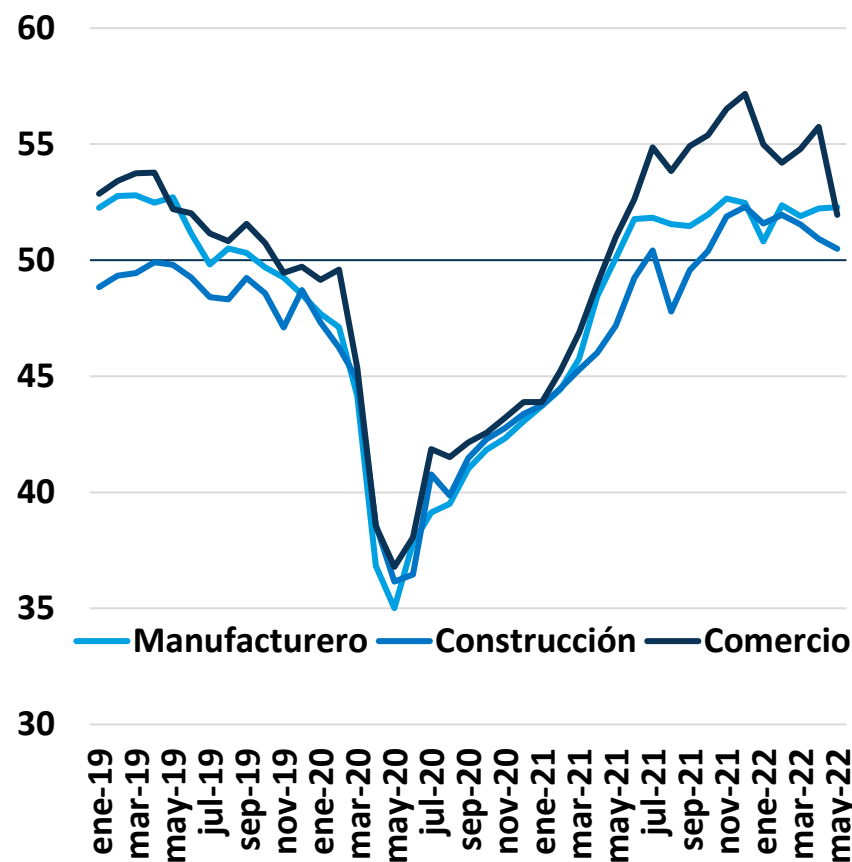

Serie desestacionalizada
Enero 2019 – mayo 2022
Diferencia anual en puntos

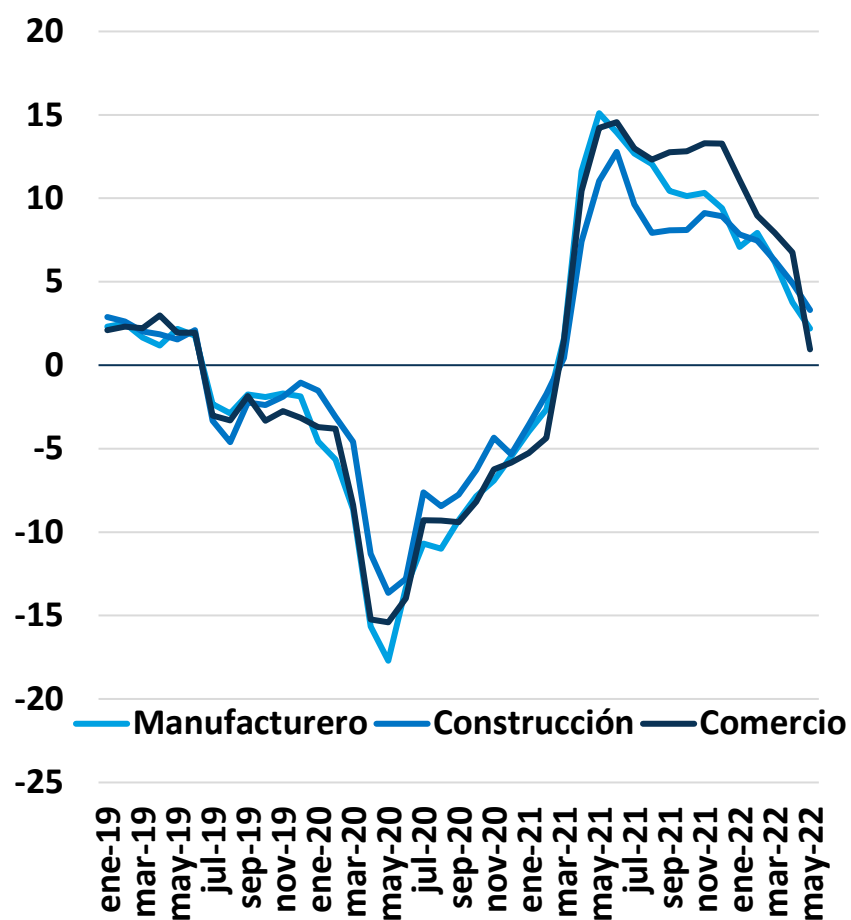

Confianza Empresarial
Diferencia mensual en puntos
Mayo 2021 – mayo 2022

Mes	Manufacturero	Construcción	Comercio
may-21	1.6	1.2	2.0
jun-21	1.7	2.1	1.6
jul-21	0.0	1.2	2.2
ago-21	-0.3	-2.6	-1.0
sep-21	-0.1	1.8	1.1
oct-21	0.5	0.8	0.5
nov-21	0.7	1.5	1.1
dic-21	-0.2	0.4	0.6
ene-22	-1.6	-0.7	-2.2
feb-22	1.5	0.4	-0.8
mar-22	-0.5	-0.4	0.6
abr-22	0.3	-0.6	0.9
may-22	0.1	-0.4	-3.8

Encuesta Mensual de Opinión Empresarial

Indicadores Agregados de Tendencia y Expectativas Empresariales

Indicadores agregados de tendencia
Enero 2019 – mayo 2022
Serie desestacionalizada

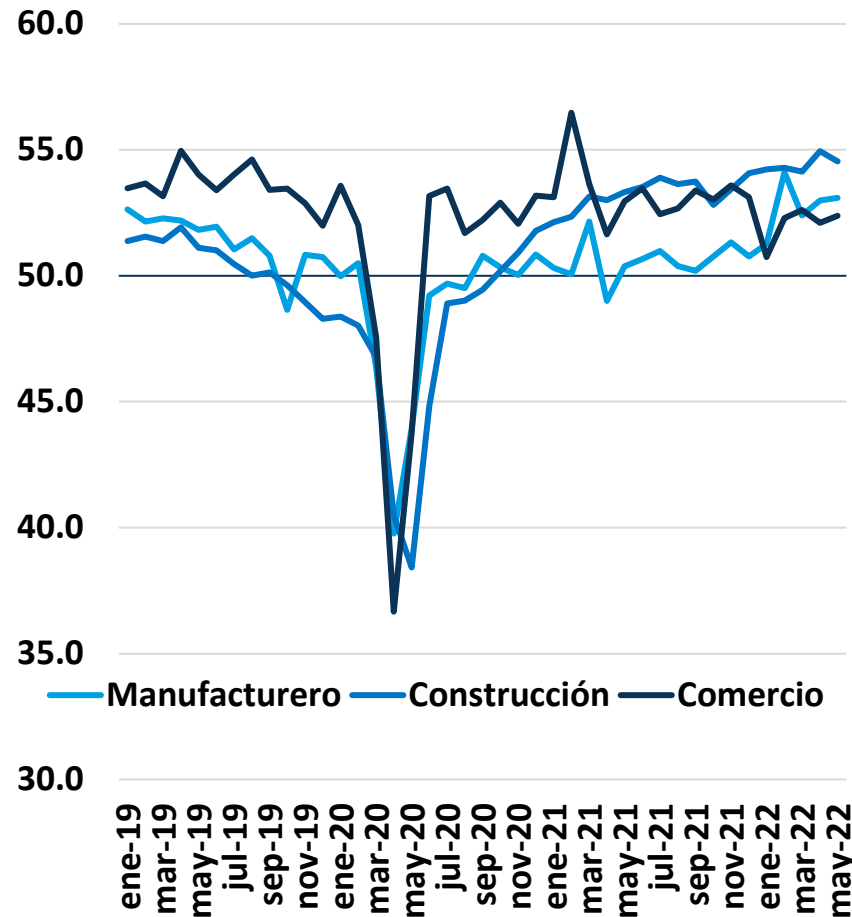

Serie desestacionalizada
Enero 2019 – mayo 2022
Diferencia anual en puntos

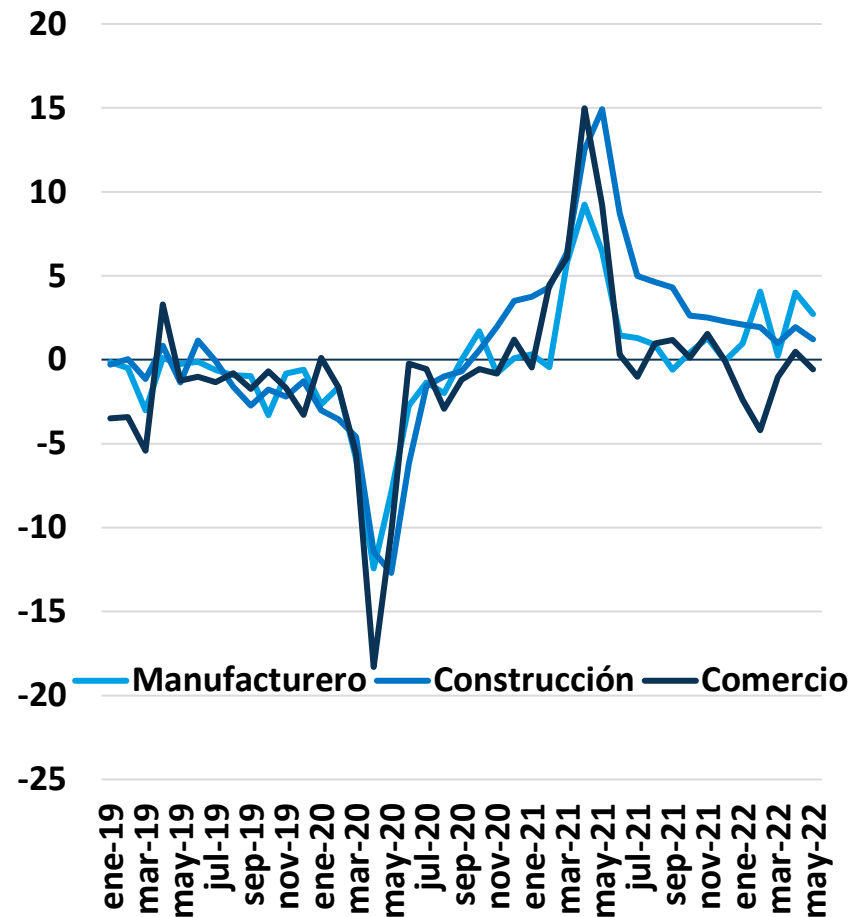

Tendencia y Expectativas Empresariales
Diferencia mensual en puntos
Mayo 2021 – mayo 2022

Mes	Diferencia mensual en puntos		
	Manufacturero	Construcción	Comercio
may-21	1.4	0.3	1.3
jun-21	0.3	0.2	0.5
jul-21	0.3	0.4	-1.0
ago-21	-0.6	-0.3	0.2
sep-21	-0.2	0.1	0.7
oct-21	0.6	-0.9	-0.4
nov-21	0.6	0.6	0.6
dic-21	-0.6	0.6	-0.5
ene-22	0.5	0.2	-2.4
feb-22	2.8	0.1	1.6
mar-22	-1.7	-0.1	0.3
abr-22	0.6	0.8	-0.5
may-22	0.1	-0.4	0.3

Conociendo México

800 111 46 34

www.inegi.org.mx

atencion.usuarios@inegi.org.mx



INEGI Informa